2019年　2020年
10月～4月
カタログ

新潟加島屋の味覚

2019年10月から消費税率が引き上げになりました。加島屋商品は軽減税率対象品8％に、ギフト用有料化粧函・配達運賃は10％になります。

越後のくにから

季節の移ろいをいち早く知り、
はるばる渡って来た白鳥たち。
時を忘れ餌を啄む群れ、ねぐらへ急ぐ隊列。
ぽっかりと満月が浮かぶ夕間暮れに、
ふと出遭った光景が目に焼き付く。
人の営みのすぐ側で繰り返される命の物語。
晩秋の越後、温もりに満ちた美しきふるさと。

阿賀野市

もくじ

今号のオススメ
「一口筋子」の
人気の秘密
<<< P7

1〜22ページ
瓶詰・袋詰
人気の「さけ茶漬」をはじめ、
選りすぐりの山海の幸を真心こめて
つくり上げました。素材の旨味が際だつ
粒選りの味わいが満載です。

23〜38ページ
瓶詰・袋詰セット
ご贈答用に喜ばれる瓶詰・袋詰を
ギフト箱でご用意しました。
越後の多彩な味を、
お好きな組み合わせでお選びください。

39〜44ページ
切身パック・切身詰め合わせ
個包装でおいしさを封印。お好みの味を
お手軽にお楽しみいただけます。
ご贈答品からご家庭用まで、
幅広くご利用いただいています。

45〜52ページ
漬け魚・樽詰・木目函詰 塩いか
昔ながらの樽や木目函に詰めた
加島屋自慢のラインナップです。
熟成した味をお楽しみいただけます。

53〜54ページ
塩たらこ・からし明太子
最も美味しい成熟期の腹子を厳選し、
樽詰めとパック包装の2種類で
ご用意しました。大切な贈り物にふさわしい
北海道産のたらこと明太子です。

55〜56ページ
薫製
まろやかな旨みと香りを引き出した
和風感覚でもお楽しみいただける薫製です。
お好みのアレンジで、さまざまなシーンを
華やかに彩っていただけます。

57〜60ページ
だし茶漬・御飯の素
こだわりのだし汁と厳選具材の
「だし茶漬」と、簡単にお作り
いただける「御飯の素」。
ご飯との絶妙な相性をお楽しみください。

61〜64ページ
缶詰・缶詰セット
素材の良さを十分に活かし、
ひと缶ひと缶丁寧に封じ込めた缶詰。
保存期間が長く、季節も問わないので、
贈り物としても喜ばれています。

65〜68ページ
乾物・その他
常備しておきたい和の食材の数々。
ヘルシーで安心が一番のご馳走です。
自然の滋味を、わが家流で
お召し上がりください。

69〜80ページ
ご案内
- 料理アイデア集
- 地方発送のご案内
- ご進物様式のご案内
- 加島屋本店のご案内
- 出品店のご案内

加島屋の思いとこだわり

手間を惜しまない丁寧な味づくりを、貫いています。

①さけ茶漬の原料は鮭の種類の中でも一段と身が大きく、脂の乗ったキングサーモン。
②一尾一尾丹念に塩をすり込み、手際よく三枚おろしにして低温で一か月熟成させます。
③1本1本丁寧に骨を抜きます。
④強火の遠火でじっくり香ばしく焼き上げられた切り身。
⑤熱いうちに皮や小骨を取り除きながら手でほぐします。
⑥瓶詰めも手作業。スプーンで隙間なく詰めていきます。

さけ茶漬

しっとりした旨味。愛され続ける本物の味わい。

手塩にかけて漬け込んだ脂の乗ったキングサーモンを丁寧に焼き上げてほぐしました。お茶漬だけでなく、そのまま温かいご飯に、また、おにぎりの具としてもお楽しみいただけます。

※オレンジ色の脂は鮭の脂本来の色で、着色等はしておりませんので安心してお召し上がりください。

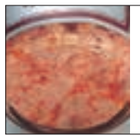

加島屋の「さけ茶漬」は、脂肪分の多いキングサーモンを原料にしているため、長時間ビンを立てていると、徐々にビンの底に脂がたまってきます。キャップをしっかりと閉めてから、ビンを逆さにしてしばらく置きますと脂が全体にまわり、美味しくお召し上がりいただけます。

No.33100	さけ茶漬 大ビン	内容量 200g	2,700円(税込) 〈本体2,500円〉
No.33101	さけ茶漬 中ビン	内容量 140g	1,944円(税込) 〈本体1,800円〉
No.53100	さけ茶漬 小ビン	内容量 100g	1,512円(税込) 〈本体1,400円〉
No.43100	さけ茶漬 袋	内容量 100g	1,350円(税込) 〈本体1,250円〉

● 塩分..製品100g当たり 約3.3g　● 賞味期限..30日間 要冷蔵

カナダ・バンクーバー島西海岸

変わらぬ味をお届けするために、キングサーモンを自社で生育。

人気の「さけ茶漬」を安定してお届けできるよう、カナダの水産会社などとキングサーモンの養殖会社を設立。バンクーバー島西海岸の穏やかな入り江で、天然に近い環境を整え、稚魚の生産から飼育、水揚げまでを自社管理で行っています。優良種を増やし、ストレスの軽減や餌の工夫などにより、生産量は世界第3位に。その厳格な生産管理により、カナダ・オーガニック認証を取得しました。

北米から天然のキングサーモンを仕入れ始めて54年。その味は、29年に及ぶ養殖の努力によって今に引き継がれています。加島屋は、安全安心なキングサーモンを育てながら、これからも変わらぬ味づくりに努めてまいります。

● 塩分量は弊社で測定した平均値です。
● 弊社のビン詰・袋詰製品に使用している味噌・醤油は、遺伝子組換えをしていない大豆を使用しております。

要冷蔵 このマークのついている商品は、必ず冷蔵庫(5℃以下)で保存し、賞味期限内にお召し上がりください。
発送の際は、品質保持のため、クール便を使用させていただきます。

キングサーモンのづけの
蓮根サンド
（P72にレシピを掲載しています）

粒うに

北海道産の「えぞばふんうに」を、素材の味を大切に塩と醤油で仕上げました。きゅうりとともに小鉢の一品や、ご飯のお供に北海の磯の香りをお楽しみください。

No.54400	粒うに 小ビン	内容量 110g	4,320円（税込）〈本体4,000円〉

●塩分..製品100g当たり 約2.8g　●賞味期限..22日間 要冷蔵

生うに水たき

北海道産の「えぞばふんうに」を、新鮮なうちに現地にて蒸し上げました。うに丼、茶碗蒸しの具として北海の磯の香りと風味をお楽しみください。

No.55200	生うに水たき 小ビン	内容量 110g	3,780円（税込）〈本体3,500円〉

●塩分..製品100g当たり 約1.9g　●賞味期限..30日間 要冷蔵

キングサーモンのづけ

脂の乗ったキングサーモンをお刺身にして、生姜をきかせた醤油味のタレに漬け込みました。どんぶりの具やお寿司、またはお酒の肴などでお楽しみいただけます。

No.79089	キングサーモンのづけ 袋	固形量 70g	756円（税込）〈本体700円〉

●塩分..製品100g当たり 約2.8g　●賞味期限..7日間 要冷蔵

キングサーモン「づけ丼」のお召し上がり方

「つけダレ」は濃い目の味付けになっておりますので、適当な器に取り出してから温かいご飯の上に盛り付けてください。お好みにより「いくら・刻み海苔・わさび」などを盛り付けますと、一段と美味しくお召し上がりいただけます。

鮭の味噌漬焼きほぐし

脂の乗ったサーモントラウトを越後味噌に漬け込み、丁寧に焼き上げてほぐしました。温かいご飯のお供や、おにぎりの具としてお召し上がりください。

No.32900	鮭の味噌漬焼きほぐし 大ビン	内容量 200g	2,268円（税込）〈本体2,100円〉
No.32901	鮭の味噌漬焼きほぐし 中ビン	内容量 140g	1,620円（税込）〈本体1,500円〉
No.52900	鮭の味噌漬焼きほぐし 小ビン	内容量 100g	1,188円（税込）〈本体1,100円〉
No.42900	鮭の味噌漬焼きほぐし 袋	内容量 100g	1,080円（税込）〈本体1,000円〉

●塩分..製品100g当たり 約2.8g　●賞味期限..30日間 要冷蔵

さけの焼漬

脂の乗ったキングサーモンの切身を焼き上げ、熱いうちに醤油・清酒などで調味したタレに漬け込みました。焼漬は越後の郷土料理のひとつで、冷たい焼漬と温かいご飯の組み合わせは絶妙です。

No.33800	さけの焼漬 大ビン	内容総量210g（固形量150g）	1,728円（税込）〈本体1,600円〉
No.33801	さけの焼漬 中ビン	内容総量160g（固形量100g）	1,188円（税込）〈本体1,100円〉

●塩分..製品100g当たり 約2.3g　●賞味期限..30日間 要冷蔵

さけの糀漬（こうじ漬）

期間限定
10月～5月
までの
販売です

北欧産のサーモントラウトをうすく切り、米糀・いくらなどと和えました。小鉢の一品として糀の香りをお楽しみください。

No.33400	さけの糀漬 大ビン	内容量 230g	2,376円（税込）〈本体2,200円〉
No.33401	さけの糀漬 中ビン	内容量 170g	1,836円（税込）〈本体1,700円〉
No.43400	さけの糀漬 袋	内容量 100g	972円（税込）〈本体900円〉

●塩分..製品100g当たり 約2.7g　●賞味期限..22日間 要冷蔵

●塩分量は弊社で測定した平均値です。

●弊社のビン詰・袋詰製品に使用している味噌・醤油は、遺伝子組換えをしていない大豆を使用しております。

要冷蔵 このマークのついている商品は、必ず冷蔵庫（5℃以下）で保存し、賞味期限内にお召し上がりください。
発送の際は、品質保持のため、クール便を使用させていただきます。

塩いくら

北海道沿岸で漁獲される秋鮭の卵を丁寧にほぐし、塩漬にいたしました。温かいご飯のお供に、ちらし寿司や手巻き寿司など食卓の彩りとしてお召し上がりください。

No.31000	塩いくら 大ビン	内容量 220g	4,104円(税込)〈本体3,800円〉
No.31001	塩いくら 中ビン	内容量 160g	3,132円(税込)〈本体2,900円〉
No.51000	塩いくら 小ビン	内容量 100g	2,160円(税込)〈本体2,000円〉

●塩分..製品100g当たり 約2.7g　●賞味期限..22日間 要冷蔵

いくら醤油漬

北海道沿岸で漁獲される秋鮭の卵を丁寧にほぐし、醤油・清酒などに漬け込みました。いくら丼や手巻き寿司など、お客様のアイデアでご賞味ください。

No.30900	いくら醤油漬 大ビン	内容量 230g	4,104円(税込)〈本体3,800円〉
No.30901	いくら醤油漬 中ビン	内容量 170g	3,132円(税込)〈本体2,900円〉
No.50900	いくら醤油漬 小ビン	内容量 110g	2,160円(税込)〈本体2,000円〉
No.40900	いくら醤油漬 袋	内容量 80g	1,404円(税込)〈本体1,300円〉

●塩分..製品100g当たり 約3.0g　●賞味期限..22日間 要冷蔵

※写真はイメージです。

※写真はイメージです。

一本物の上質な塩筋子を召し上がりやすいように、あえて一口大に切り分けています。

※写真はイメージです。

職人が丹精したこだわりの筋子を一口大に。お客様の声から生まれた人気商品です。

北海道産秋鮭の成熟した卵を厳選し、長期熟成させて旨味を引き出した一本物の塩筋子。
本来は決して切ることのないその上質な筋子を、お客様の声に応え手間をかけずに美味しく召し上がれるよう、熟練の職人たちが独自の手法で、一切れ一切れ丁寧に切り分けて瓶詰めにしています。

一口筋子〔熟成塩漬〕

北海道沿岸で漁獲される秋鮭の卵を塩漬にし、お召し上がりやすいよう一口サイズにいたしました。ご飯のお供やおにぎりの具に、また、大根の細切りなどを添えて、小鉢の一品としてもお楽しみいただけます。

No.36300	一口筋子 大ビン	内容量 240g	4,104円(税込)〈本体3,800円〉
No.36301	一口筋子 中ビン	内容量 170g	3,132円(税込)〈本体2,900円〉
No.56300	一口筋子 小ビン	内容量 110g	2,160円(税込)〈本体2,000円〉

●塩分..製品100g当たり 約4.2g　●賞味期限..22日間 要冷蔵

※「一口筋子」を使ったレシピを
71・72ページでご紹介しています。

●塩分量は弊社で測定した平均値です。

●弊社のビン詰・袋詰製品に使用している味噌・醤油は、遺伝子組換えをしていない大豆を使用しております。

要冷蔵 このマークのついている商品は、必ず冷蔵庫(5℃以下)で保存し、賞味期限内にお召し上がりください。
発送の際は、品質保持のため、クール便を使用させていただきます。

たらこ茶漬あんかけの玉子焼き
（P70にレシピを掲載しています）

たらこ茶漬

焼きたらこと生たらこを合わせ、お酒とかつお節で味を調えました。温かいご飯のお供や、おにぎりの具としてお召し上がりください。

No.34100	たらこ茶漬 大ビン	内容量 170g	2,268円（税込）〈本体2,100円〉
No.34101	たらこ茶漬 中ビン	内容量 120g	1,620円（税込）〈本体1,500円〉
No.54100	たらこ茶漬 小ビン	内容量 80g	1,134円（税込）〈本体1,050円〉
No.44100	たらこ茶漬 袋	内容量 100g	1,134円（税込）〈本体1,050円〉

●塩分..製品100g当たり 約4.5g　●賞味期限..22日間 要冷蔵

たら鱈の親子漬

助宗鱈の身を酢でしめ、鱈の子・生姜・昆布と合わせ、甘酢に漬け込みました。小鉢の一品として、また、お好みにより醤油をかけても美味しくいただけます。

No.34300	鱈の親子漬 大ビン	内容量 250g	972円（税込）〈本体900円〉
No.34301	鱈の親子漬 中ビン	内容量 160g	648円（税込）〈本体600円〉
No.54300	鱈の親子漬 小ビン	内容量 110g	486円（税込）〈本体450円〉
No.44300	鱈の親子漬 袋	内容量 130g	486円（税込）〈本体450円〉

●塩分..製品100g当たり 約3.0g　●賞味期限..30日間 要冷蔵

おにぎり明太子（めんたいこ）

北海道沿岸で水揚げされる助宗鱈の卵をほぐし、唐辛子とかつお節で味を調えました。おにぎりなど、ご飯のお供に、また、明太子スパゲッティ、スティックサラダのトッピングとしてもお楽しみいただけます。

No.31300	おにぎり明太子 大ビン	内容量 240g	2,376円（税込）〈本体2,200円〉
No.31301	おにぎり明太子 中ビン	内容量 170g	1,728円（税込）〈本体1,600円〉
No.51300	おにぎり明太子 小ビン	内容量 110g	1,188円（税込）〈本体1,100円〉
No.41300	おにぎり明太子 袋	内容量 100g	972円（税込）〈本体900円〉

●塩分..製品100g当たり 約4.4g　●賞味期限..22日間 要冷蔵

たらこ醤油漬

北海道沿岸で水揚げされる助宗鱈の卵をほぐし、かつお節・醤油・清酒とともに漬け込みました。ご飯のお供に、また、きゅうりなどの野菜とともに、小鉢の一品としてもお楽しみいただけます。

No.34001	たらこ醤油漬 中ビン	内容量 170g	1,188円（税込）〈本体1,100円〉
No.44000	たらこ醤油漬 袋	内容量 100g	648円（税込）〈本体600円〉

●塩分..製品100g当たり 約4.0g　●賞味期限..22日間 要冷蔵

数の子べっ甲漬

カナダ太平洋側で漁獲される新鮮なにしんの卵を、伝統的な製法で数の子に作りあげ、醤油・みりんなどに漬け込みました。数の子独特の歯ざわりと風味をお楽しみください。

No.32100	数の子べっ甲漬 大ビン	内容総量230g（固形量160g）	2,700円（税込）〈本体2,500円〉
No.42100	数の子べっ甲漬 袋	固形量 70g	1,188円（税込）〈本体1,100円〉

●塩分..製品100g当たり 約2.5g　●賞味期限..22日間 要冷蔵

山海漬（さんかいづけ）

大根、きゅうりを細かく刻み数の子を和え、酒粕に漬け込み辛味をきかせました。ご飯のお供に、また、小鉢の一品としてお楽しみいただけます。

No.33600	山海漬 大ビン	内容量 250g	1,080円（税込）〈本体1,000円〉
No.33601	山海漬 中ビン	内容量 180g	864円（税込）〈本体800円〉
No.53600	山海漬 小ビン	内容量 110g	540円（税込）〈本体500円〉
No.43600	山海漬 袋	内容量 100g	432円（税込）〈本体400円〉

●塩分..製品100g当たり 約2.6g　●賞味期限..30日間 要冷蔵

●塩分量は弊社で測定した平均値です。

●弊社のビン詰・袋詰製品に使用している味噌・醤油は、遺伝子組換えをしていない大豆を使用しております。

要冷蔵 このマークのついている商品は、必ず冷蔵庫（5℃以下）で保存し、賞味期限内にお召し上がりください。
発送の際は、品質保持のため、クール便を使用させていただきます。

帆立照焼オイル漬（てりやき）

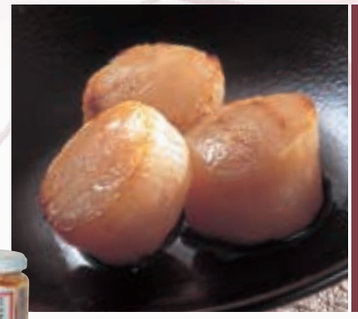

オホーツク海で育まれた帆立貝柱を照焼にし、なたねサラダ油でまろやかな風味に仕上げました。サラダやマリネのトッピング、また、ピラフやチャーハンの具など幅広くご利用いただけます。

No.36500	帆立照焼オイル漬 大ビン	内容総量220g（固形量160g）	2,808円（税込）〈本体2,600円〉
No.36501	帆立照焼オイル漬 中ビン	内容総量160g（固形量110g）	1,944円（税込）〈本体1,800円〉

●塩分..製品100g当たり 約3.1g　●賞味期限..30日間 要冷蔵

帆立貝柱味噌

オホーツク海で育まれた帆立貝柱を、越後味噌と砂糖とともに、じっくりと練り上げました。田楽、茄子の鴨焼、味噌炒めなどの味付けの素材に、そのままきゅうりに添えて、また、ご飯のお供にお楽しみいただけます。

No.32601	帆立貝柱味噌 中ビン	内容量200g	972円（税込）〈本体900円〉
No.52600	帆立貝柱味噌 小ビン	内容量130g	648円（税込）〈本体600円〉

●塩分..製品100g当たり 約5.4g　●賞味期限..90日間 要冷蔵

帆立貝柱うま煮ほぐし

帆立貝柱のうま味を煮含めた「貝柱のうま煮」を、ほぐし身にしました。そのままでも美味しくお召し上がりいただけます。また、おこわやチャーハンの具、サラダのトッピングなど様々な料理の素材としてお使いいただけます。

No.52500	帆立貝柱うま煮ほぐし 小ビン	内容量100g	1,188円（税込）〈本体1,100円〉

●塩分..製品100g当たり 約2.7g　●賞味期限..30日間 要冷蔵

貝柱のうま煮

オホーツク海で育まれた帆立貝柱を、清酒・醤油・みりんで柔らかく煮含めました。そのままでも美味しくお召し上がりいただけます。また、炊き込みご飯・大根サラダなど、幅広くご利用いただけます。

No.32500	貝柱のうま煮 大ビン	内容総量240g（固形量160g）	2,700円（税込）〈本体2,500円〉
No.32501	貝柱のうま煮 中ビン	内容総量160g（固形量100g）	1,836円（税込）〈本体1,700円〉
No.42500	貝柱のうま煮 袋	固形量80g	1,296円（税込）〈本体1,200円〉

●塩分..製品100g当たり 約2.6g　●賞味期限..30日間 要冷蔵

帆立照焼醍醐味（てりやき だいごあじ）

国産のクリームチーズに、照焼にしてほぐした帆立貝柱を和え、ブランデーリキュールで味を調えました。カナッペなどのオードブルや、グラタン・ピザなど、幅広くお楽しみいただけます。

No.37400	帆立照焼醍醐味 大ビン	内容量220g	1,620円（税込）〈本体1,500円〉
No.37401	帆立照焼醍醐味 中ビン	内容量160g	1,188円（税込）〈本体1,100円〉
No.57400	帆立照焼醍醐味 小ビン	内容量100g	756円（税込）〈本体700円〉
No.47400	帆立照焼醍醐味 袋	内容量70g	486円（税込）〈本体450円〉

●塩分..製品100g当たり 約1.3g　●賞味期限..30日間 要冷蔵

冷え込む日にぴったり。
旬味を楽しむお手軽お鍋。
旨みたっぷり、体もほっこり。

帆立照焼オイル漬とかぶの煮物
（P71にレシピを掲載しています）

●塩分量は弊社で測定した平均値です。

●弊社のビン詰・袋詰製品に使用している味噌・醤油は、遺伝子組換えをしていない大豆を使用しております。

要冷蔵 このマークのついている商品は、必ず冷蔵庫（5℃以下）で保存し、賞味期限内にお召し上がりください。
発送の際は、品質保持のため、クール便を使用させていただきます。

焼き牡蠣のオイル漬とグリル野菜

材　料／焼き牡蠣のオイル漬、長ねぎ、エリンギ、タイム、塩

作り方／長ねぎは5㎝くらいのぶつ切り、エリンギは食べやすい大きさに手で裂きます。焼き牡蠣のオイルで長ねぎ、エリンギを炒めて塩少々で味を調え、タイムを添えます。

焼き牡蠣（かき）のオイル漬

瀬戸内海で育まれた牡蠣を照焼にし、なたねサラダ油でまろやかな風味に仕上げました。ふっくらとした身には、旨味とコクが凝縮され、濃厚な味わいをお楽しみいただけます。

No.35601	焼き牡蠣のオイル漬 中ビン	内容総量160g（固形量80g）	1,728円（税込）〈本体1,600円〉

●塩分..製品100g当たり 約1.6g　●賞味期限..30日間 要冷蔵

きのこ五色漬

国産のなめこ・えのき茸・ひらたけ・しいたけ・花びら茸を醤油、みりんなどで炊き上げました。炊き込みご飯の材料や、あんかけなどの具として幅広くご利用いただけます。

No.32201	きのこ五色漬 中ビン	内容量170g	972円（税込）〈本体900円〉
No.42200	きのこ五色漬 袋	内容量150g	756円（税込）〈本体700円〉

●塩分..製品100g当たり 約1.9g　●賞味期限..30日間 要冷蔵

帆立照焼糸作り（てりやき）

オホーツク海で育まれた帆立貝柱を照焼にして、お召し上がりやすいよう細かくほぐしました。貝柱ご飯、茶碗蒸し、サラダやグラタンなど、幅広くご利用いただけます。

No.46600	帆立照焼糸作り 袋	内容量90g	1,620円（税込）〈本体1,500円〉

●塩分..製品100g当たり 約3.5g　●賞味期限..30日間 要冷蔵

帆立貝柱の酒蒸し

オホーツク海で育まれた帆立貝柱を、お酒で柔らかく蒸し上げました。食卓の一品として、また、サラダ、和え物など幅広くご利用いただけます。

No.63503	帆立貝柱の酒蒸し 袋	固形量100g	1,296円（税込）〈本体1,200円〉

●塩分..製品100g当たり 約1.5g　●賞味期限..30日間 要冷蔵

つぶ貝の酒香煮（さかに）

天然のつぶ貝をお酒と醤油で炊き上げました。お酒の香や小鉢の一品としてお楽しみいただけます。

No.34601	つぶ貝の酒香煮 中ビン	内容総量170g（固形量90g）	756円（税込）〈本体700円〉
No.44600	つぶ貝の酒香煮 袋	固形量80g	648円（税込）〈本体600円〉

●塩分..製品100g当たり 約1.8g　●賞味期限..30日間 要冷蔵

なめ茸（たけ）

えのき茸に、ほぐした帆立貝柱を加えて炊き上げました。あたたかいご飯にかけて、また、炊き込みご飯やあんかけ等の具として幅広くお召し上がりいただけます。

No.35401	なめ茸 中ビン	内容量175g	648円（税込）〈本体600円〉
No.45400	なめ茸 袋	内容量70g	324円（税込）〈本体300円〉

●塩分..製品100g当たり 約2.4g　●賞味期限..30日間 要冷蔵

●塩分量は弊社で測定した平均値です。

●弊社のビン詰・袋詰製品に使用している味噌・醤油は、遺伝子組換えをしていない大豆を使用しております。

要冷蔵 このマークのついている商品は、必ず冷蔵庫（5℃以下）で保存し、賞味期限内にお召し上がりください。
発送の際は、品質保持のため、クール便を使用させていただきます。

いかの三升漬（さんしょう）

No.31701	いかの三升漬 中ビン	内容量 170g	972円（税込）〈本体900円〉
No.51700	いかの三升漬 小ビン	内容量 110g	648円（税込）〈本体600円〉
No.41700	いかの三升漬 袋	内容量 100g	540円（税込）〈本体500円〉

●塩分..製品100g当たり 約3.1g　●賞味期限..22日間 要冷蔵

三種の材料を「一升ずつ」合わせたことに由来する「三升」漬。発酵による豊かな味わいです。

日本近海で漁獲される「するめいか」を細切りにし、米糀・青唐辛子・醤油をベースに調味・熟成いたしました。ご飯のお供や野菜などを添えて小鉢の一品としてお楽しみください。

米糀

新潟県産こしいぶきの良質な生糀が塩味、辛味をまろやかに。

青唐辛子

国産青唐辛子の辛味がアクセントに。美味しさを際立たせます。

醤油

旨味とコクのある本醸造丸大豆醤油が素材の風味をアップ。

いかげそ塩辛

日本近海で漁獲される「するめいか」の耳と足を刻み、いかわた（肝臓）と和え、調味・熟成いたしました。げそ特有のコリコリとした歯ざわりがお楽しみいただけます。

嗜好性が高いとっても「しょっぱい」塩辛です。
※いかの吸盤は取り除いておりません。

No.30701	いかげそ塩辛 中ビン	内容量 170g	540円（税込）〈本体500円〉
No.40700	いかげそ塩辛 袋	内容量 100g	324円（税込）〈本体300円〉

●塩分..製品100g当たり 約6.3g　●賞味期限..22日間 要冷蔵

いかの赤作り

日本近海で漁獲される「するめいか」を細切りにし、いかわた（肝臓）と和え、調味・熟成いたしました。ご飯のお供や、野菜などを添えて小鉢の一品としてお楽しみください。

No.30301	いかの赤作り 中ビン	内容量 170g	972円（税込）〈本体900円〉
No.50300	いかの赤作り 小ビン	内容量 110g	648円（税込）〈本体600円〉
No.40300	いかの赤作り 袋	内容量 100g	540円（税込）〈本体500円〉

●塩分..製品100g当たり 約4.8g　●賞味期限..22日間 要冷蔵

いかの赤作りと
春菊の和え物
（P71にレシピを掲載しています）

このわた

国産のナマコの腸を塩漬にし、熟成いたしました。三大珍味の一つといわれており、お酒の肴に珍重されている塩辛でございます。
（嗜好性が高い商品です）

No.52400	このわた 小ビン	内容量 110g	4,860円（税込）〈本体4,500円〉

●塩分..製品100g当たり 約4.4g　●賞味期限..22日間 要冷蔵

おにぎり鰹昆布（かつお）

昆布とかつお節を水飴・醤油・みりんなどで炊き上げました。おにぎりの具として、また、温かいご飯に振り掛けますと香ばしさがいっそう引き立ちます。

No.51400	おにぎり鰹昆布 小ビン	内容量 100g	540円（税込）〈本体500円〉

●塩分..製品100g当たり 約4.1g　●賞味期限..30日間 要冷蔵

鰊の甘露煮（にしん かんろに）

身欠にしんを、醤油・みりん・砂糖でじっくりと炊き上げました。お惣菜の一品として、また、にしんそばの具としてもお楽しみいただけます。

No.35101	鰊の甘露煮 中ビン	内容総量170g（固形量90g）	702円（税込）〈本体650円〉

●塩分..製品100g当たり 約2.1g　●賞味期限..30日間 要冷蔵

●塩分量は弊社で測定した平均値です。

●弊社のビン詰・袋詰製品に使用している味噌・醤油は、遺伝子組換えをしていない大豆を使用しております。

要冷蔵 このマークのついている商品は、必ず冷蔵庫（5℃以下）で保存し、賞味期限内にお召し上がりください。
発送の際は、品質保持のため、クール便を使用させていただきます。

しその実漬

しその実を生姜とともに調味し、漬け込みました。ご飯のお供や浅漬けにまぶして、また、炒飯の味付けなど幅広くご利用いただけます。

No.43700	しその実漬 袋	内容量 100g	432円(税込)〈本体400円〉

● 塩分..製品100g当たり 約6.2g　● 賞味期限..30日間 要冷蔵

あられ茶漬

越後味噌に漬け込んだ大根をあられ切りにし、しその実と合わせ、かつお節・焼酎などで味を調えました。

※塩味が強めになっております。

No.40100	あられ茶漬 袋	内容量 125g	486円(税込)〈本体450円〉

● 塩分..製品100g当たり 約12.2g　● 賞味期限..30日間 要冷蔵

丹波黒豆の甘煮のぜんざい〈2人前〉

材　料／丹波黒豆の甘煮（中ビン1瓶）、切り餅（2個）、水（100cc）、砂糖（適宜）、シナモン（適宜）

作り方／丹波黒豆の甘煮を鍋にあけ、水を加えて温めて砂糖で甘味を調え、お好みでシナモンを少々加えて香りをつけます。焼いた切りもちに、熱々のぜんざいをかけます。

松前漬

本乾のするめに昆布と数の子を和え、醤油・みりん・焼酎に漬け込みました。おつまみや、ご飯のお供にお楽しみいただけます。

No.37100	松前漬 大ビン	内容量 220g	1,512円(税込)〈本体1,400円〉
No.37101	松前漬 中ビン	内容量 170g	1,296円(税込)〈本体1,200円〉
No.57100	松前漬 小ビン	内容量 100g	702円(税込)〈本体650円〉
No.47100	松前漬 袋	内容量 115g	702円(税込)〈本体650円〉

● 塩分..製品100g当たり 約3.0g　● 賞味期限..22日間 要冷蔵

切干漬（きりぼし）

切干大根を、数の子・昆布・白胡麻で和え、醤油・みりん・清酒などで漬け込みました。越後で親しまれている漬け物です。

No.32300	切干漬 大ビン	内容量 230g	864円(税込)〈本体800円〉
No.32301	切干漬 中ビン	内容量 170g	648円(税込)〈本体600円〉
No.42300	切干漬 大袋	内容量 500g	1,512円(税込)〈本体1,400円〉
No.42400	切干漬 小袋	内容量 130g	432円(税込)〈本体400円〉

● 塩分..製品100g当たり 約2.9g　● 賞味期限..22日間 要冷蔵

割干大根甘酢漬（わりぼし）

天日干しの割干大根を、帆立貝柱、切り昆布、唐辛子と和えて甘酢に漬け込みました。ご飯のお供に、また、小鉢の一品として、さわやかな酸味と大根の歯ごたえをお楽しみください。

No.35301	割干大根甘酢漬 中ビン	内容量 115g	756円(税込)〈本体700円〉
No.45300	割干大根甘酢漬 袋	内容量 90g	540円(税込)〈本体500円〉

● 塩分..製品100g当たり 約2.2g　● 賞味期限..30日間 要冷蔵

丹波黒豆の甘煮（たんば あまに）

丹波黒大豆を和三盆糖・上白糖でふっくらと煮含めました。おせち料理、普段の食卓の箸休めやお茶うけとしてお楽しみいただけます。

No.37901	丹波黒豆の甘煮 中ビン	内容総量180g（固形量120g）	972円(税込)〈本体900円〉
No.57900	丹波黒豆の甘煮 小ビン	内容総量110g（固形量70g）	594円(税込)〈本体550円〉

● 塩分..製品100g当たり 約0.7g　● 賞味期限..30日間 要冷蔵

（遺伝子組換えをしていない大豆を使用しております）

● 塩分量は弊社で測定した平均値です。

● 弊社のビン詰・袋詰製品に使用している味噌・醤油は、遺伝子組換えをしていない大豆を使用しております。

要冷蔵 このマークのついている商品は、必ず冷蔵庫（5℃以下）で保存し、賞味期限内にお召し上がりください。
発送の際は、品質保持のため、クール便を使用させていただきます。

昆布巻

郷愁を誘うやさしい味に心が和む。
新春の慶びとともに味わう伝統の妙味。

鮭の昆布巻

鮭の昆布巻は、お正月には欠かせない新潟の郷土料理です。キングサーモンの中骨を昆布で巻き、醤油・みりん・清酒・だし汁などで煮込みました。素材の旨みを活かしたやさしい味付で仕上げております。

No.62100 **鮭の昆布巻 1本入**

648円（税込）〈本体**600**円〉

- 賞味期限..30日間 要冷蔵
- 塩分..製品100g当たり 約1.5g

紅鮭の昆布巻

アラスカ産の良質な紅鮭を北海道産の昆布で巻き、甘辛く煮含めました。紅鮭と昆布の旨味が溶け合った奥深い味わいをご堪能ください。

No.62151 **紅鮭の昆布巻 1本入**

1,080円（税込）〈本体**1,000**円〉

- 賞味期限..30日間 要冷蔵
- 塩分..製品100g当たり 約1.9g

たらこ昆布巻

醤油ダレに一晩漬け込んだ鱈子を北海道産の日高昆布で巻き、甘辛く煮含めました。ぎっしり詰まった鱈子と昆布の旨味がとけ合った奥深い味わいです。

No.62131 **たらこ昆布巻 1本入**

1,080円（税込）〈本体**1,000**円〉

- 賞味期限..30日間 要冷蔵
- 塩分..製品100g当たり 約2.1g

要冷蔵 このマークのついている商品は、必ず冷蔵庫（5℃以下）で保存し、賞味期限内にお召し上がりください。
発送の際は、品質保持のため、クール便を使用させていただきます。

鮭の昆布巻 2本包

No.62102 **1,296**円（税込）〈本体**1,200**円〉

- 鮭の昆布巻2パック

- 化粧函 たて15.3㎝×よこ13㎝×高さ4.5㎝ 要冷蔵

鮭とたらこ昆布巻2本包（S1-T1）

No.62191 **1,728**円（税込）〈本体**1,600**円〉

- 鮭の昆布巻1パック
- たらこ昆布巻1パック

- 化粧函 たて15.3㎝×よこ13㎝×高さ4.5㎝ 要冷蔵

鮭の昆布巻 3本包

No.62103 **1,944**円（税込）〈本体**1,800**円〉

- 鮭の昆布巻3パック

- 化粧函 たて23.2㎝×よこ13㎝×高さ4.5㎝ 要冷蔵

昆布巻詰合せ3本包（S1-B1-T1）

No.62193 **2,808**円（税込）〈本体**2,600**円〉

- 鮭の昆布巻1パック
- 紅鮭の昆布巻1パック
- たらこ昆布巻1パック

- 化粧函 たて23.2㎝×よこ13㎝×高さ4.5㎝ 要冷蔵

鮭の昆布巻 5本包

No.62105 **3,240**円（税込）〈本体**3,000**円〉

- 鮭の昆布巻5パック

- 化粧函 たて22.5㎝×よこ13㎝×高さ8㎝ 要冷蔵

昆布巻詰合せ5本包（S2-B2-T1）

No.62194 **4,536**円（税込）〈本体**4,200**円〉

- 鮭の昆布巻2パック
- 紅鮭の昆布巻2パック
- たらこ昆布巻1パック

- 化粧函 たて22.5㎝×よこ13㎝×高さ8㎝ 要冷蔵

- 昆布巻の詰め合わせは1本ずつの函入を紙筒に並べ入れた形態になります。
- この詰め合わせ例の他、お客様のお好みにより各種詰め合わせをいたします。
- 賞味期限は30日間です。

- 塩分量は弊社で測定した平均値です。
- 弊社のビン詰・袋詰製品に使用している味噌・醤油は、遺伝子組換えをしていない大豆を使用しております。

加島屋の瓶詰・袋詰商品一覧

大ビン 漬物

- 鱈の親子漬 大ビン (税込)972円 〈本体900円〉
- 山海漬 大ビン (税込)1,080円 〈本体1,000円〉
- 松前漬 大ビン (税込)1,512円 〈本体1,400円〉
- 切干漬 大ビン (税込)864円 〈本体800円〉

大ビン 貝

- 貝柱のうま煮 大ビン (税込)2,700円 〈本体2,500円〉
- 帆立照焼オイル漬 大ビン (税込)2,808円 〈本体2,600円〉
- 帆立照焼醍醐味 大ビン (税込)1,620円 〈本体1,500円〉

大ビン 数の子

- 数の子べっ甲漬 大ビン (税込)2,700円 〈本体2,500円〉

大ビン いくら・鱈子

- いくら醤油漬 大ビン (税込)4,104円 〈本体3,800円〉
- 塩いくら 大ビン (税込)4,104円 〈本体3,800円〉
- 一口筋子 大ビン (税込)4,104円 〈本体3,800円〉
- たらこ茶漬 大ビン (税込)2,268円 〈本体2,100円〉
- おにぎり明太子 大ビン (税込)2,376円 〈本体2,200円〉

大ビン さけ

- さけ茶漬 大ビン (税込)2,700円 〈本体2,500円〉
- 鮭の味噌漬焼きほぐし 大ビン (税込)2,268円 〈本体2,100円〉
- さけの焼漬 大ビン (税込)1,728円 〈本体1,600円〉
- さけの糀漬 大ビン (税込)2,376円 〈本体2,200円〉

期間限定商品 10月～5月までの販売です

中ビン いかの塩辛

- いかの赤作り 中ビン (税込)972円 〈本体900円〉
- いかの三升漬 中ビン (税込)972円 〈本体900円〉
- いかげそ塩辛 中ビン (税込)540円 〈本体500円〉

中ビン 漬物

- 鱈の親子漬 中ビン (税込)648円 〈本体600円〉
- 山海漬 中ビン (税込)864円 〈本体800円〉
- 松前漬 中ビン (税込)1,296円 〈本体1,200円〉
- 切干漬 中ビン (税込)648円 〈本体600円〉
- 割干大根甘酢漬 中ビン (税込)756円 〈本体700円〉

中ビン 貝

- 貝柱のうま煮 中ビン (税込)1,836円 〈本体1,700円〉
- 帆立照焼オイル漬 中ビン (税込)1,944円 〈本体1,800円〉
- 帆立照焼醍醐味 中ビン (税込)1,188円 〈本体1,100円〉
- 帆立貝柱味噌 中ビン (税込)972円 〈本体900円〉
- つぶ貝の酒香煮 中ビン (税込)756円 〈本体700円〉
- 焼き牡蠣のオイル漬 中ビン (税込)1,728円 〈本体1,600円〉

中ビン いくら・鱈子

- いくら醤油漬 中ビン (税込)3,132円 〈本体2,900円〉
- 塩いくら 中ビン (税込)3,132円 〈本体2,900円〉
- 一口筋子 中ビン (税込)3,132円 〈本体2,900円〉
- たらこ茶漬 中ビン (税込)1,620円 〈本体1,500円〉
- おにぎり明太子 中ビン (税込)1,728円 〈本体1,600円〉
- たらこ醤油漬 中ビン (税込)1,188円 〈本体1,100円〉

中ビン さけ

- さけ茶漬 中ビン (税込)1,944円 〈本体1,800円〉
- 鮭の味噌漬焼きほぐし 中ビン (税込)1,620円 〈本体1,500円〉
- さけの焼漬 中ビン (税込)1,188円 〈本体1,100円〉
- さけの糀漬 中ビン (税込)1,836円 〈本体1,700円〉

期間限定商品 10月～5月までの販売です

中ビン お惣菜

- 鰊の甘露煮 中ビン (税込)702円 〈本体650円〉
- 丹波黒豆の甘煮 中ビン (税込)972円 〈本体900円〉
- きのこ五色漬 中ビン (税込)972円 〈本体900円〉
- なめ茸 中ビン (税込)648円 〈本体600円〉

小ビン お惣菜

- おにぎり鰹昆布 小ビン (税込)540円 〈本体500円〉
- 帆立貝柱味噌 小ビン (税込)648円 〈本体600円〉
- 丹波黒豆の甘煮 小ビン (税込)594円 〈本体550円〉

小ビン 珍味

- このわた 小ビン (税込)4,860円 〈本体4,500円〉

小ビン うに・帆立貝

- 粒うに 小ビン (税込)4,320円 〈本体4,000円〉
- 生うに水たき 小ビン (税込)3,780円 〈本体3,500円〉
- 帆立貝柱うま煮ほぐし 小ビン (税込)1,188円 〈本体1,100円〉
- 帆立照焼醍醐味 小ビン (税込)756円 〈本体700円〉

小ビン いかの塩辛

- いかの赤作り 小ビン (税込)648円 〈本体600円〉
- いかの三升漬 小ビン (税込)648円 〈本体600円〉

小ビン いくら・鱈子

- いくら醤油漬 小ビン (税込)2,160円 〈本体2,000円〉
- 塩いくら 小ビン (税込)2,160円 〈本体2,000円〉
- 一口筋子 小ビン (税込)2,160円 〈本体2,000円〉
- たらこ茶漬 小ビン (税込)1,134円 〈本体1,050円〉
- おにぎり明太子 小ビン (税込)1,188円 〈本体1,100円〉

小ビン さけ

- さけ茶漬 小ビン (税込)1,512円 〈本体1,400円〉
- 鮭の味噌漬焼きほぐし 小ビン (税込)1,188円 〈本体1,100円〉

小ビン 漬物

- 鱈の親子漬 小ビン (税込)486円 〈本体450円〉
- 山海漬 小ビン (税込)540円 〈本体500円〉
- 松前漬 小ビン (税込)702円 〈本体650円〉

袋 お惣菜

- きのこ五色漬 袋 (税込)756円 〈本体700円〉
- なめ茸 袋 (税込)324円 〈本体300円〉
- 鮭の昆布巻 1本入 (税込)648円 〈本体600円〉
- たらこ昆布巻 1本入 (税込)1,080円 〈本体1,000円〉
- 紅鮭の昆布巻 1本入 (税込)1,080円 〈本体1,000円〉

袋 漬物

- 鱈の親子漬 袋 (税込)486円 〈本体450円〉
- 山海漬 袋 (税込)432円 〈本体400円〉
- 松前漬 袋 (税込)702円 〈本体650円〉
- 切干漬 小袋 (税込)432円 〈本体400円〉
- 切干漬 大袋 (税込)1,512円 〈本体1,400円〉
- 割干大根甘酢漬 袋 (税込)540円 〈本体500円〉
- あられ茶漬 袋 (税込)486円 〈本体450円〉
- しその実漬 袋 (税込)432円 〈本体400円〉

袋 貝・数の子

- 貝柱のうま煮 袋 (税込)1,296円 〈本体1,200円〉
- 帆立照焼糸作り 袋 (税込)1,620円 〈本体1,500円〉
- 帆立貝柱の酒蒸し 袋 (税込)1,296円 〈本体1,200円〉
- 帆立照焼醍醐味 袋 (税込)486円 〈本体450円〉
- つぶ貝の酒香煮 袋 (税込)648円 〈本体600円〉
- 数の子べっ甲漬 袋 (税込)1,188円 〈本体1,100円〉

袋 いかの塩辛

- いかの赤作り 袋 (税込)540円 〈本体500円〉
- いかの三升漬 袋 (税込)540円 〈本体500円〉
- いかげそ塩辛 袋 (税込)324円 〈本体300円〉

袋 さけ

- さけ茶漬 袋 (税込)1,350円 〈本体1,250円〉
- 鮭の味噌漬焼きほぐし 袋 (税込)1,080円 〈本体1,000円〉
- キングサーモンのづけ 袋 (税込)756円 〈本体700円〉
- さけの糀漬 袋 (税込)972円 〈本体900円〉

期間限定商品 10月～5月までの販売です

袋 いくら・鱈子

- いくら醤油漬 袋 (税込)1,404円 〈本体1,300円〉
- たらこ茶漬 袋 (税込)1,134円 〈本体1,050円〉
- おにぎり明太子 袋 (税込)972円 〈本体900円〉
- たらこ醤油漬 袋 (税込)648円 〈本体600円〉

人気商品

ビン詰BM2-07セット　No.28231

2,812円（税込）（消費税192円+20円）
8%対象品 本体2,400円・10%対象 化粧函 本体200円

- さけ茶漬〔中ビン〕
- 切干漬〔中ビン〕

● 化粧函 たて10.5cm×よこ18.5cm×高さ8cm　要冷蔵

ビン詰BM2-06セット　No.28230

2,704円（税込）（消費税184円+20円）
8%対象品 本体2,300円・10%対象 化粧函 本体200円

- 鮭の味噌漬焼きほぐし〔中ビン〕
- 山海漬〔中ビン〕

● 化粧函 たて10.5cm×よこ18.5cm×高さ8cm　要冷蔵

ビン詰BM2-05セット　No.28229

2,164円（税込）（消費税144円+20円）
8%対象品 本体1,800円・10%対象 化粧函 本体200円

- さけの焼漬〔中ビン〕
- つぶ貝の酒香煮〔中ビン〕

● 化粧函 たて10.5cm×よこ18.5cm×高さ8cm　要冷蔵

ビン詰BM2-10セット　No.28234

3,784円（税込）（消費税264円+20円）
8%対象品 本体3,300円・10%対象 化粧函 本体200円

- さけ茶漬〔中ビン〕
- たらこ茶漬〔中ビン〕

● 化粧函 たて10.5cm×よこ18.5cm×高さ8cm　要冷蔵

ビン詰BM2-09セット　No.28233

3,460円（税込）（消費税240円+20円）
8%対象品 本体3,000円・10%対象 化粧函 本体200円

- さけ茶漬〔中ビン〕
- 松前漬〔中ビン〕

● 化粧函 たて10.5cm×よこ18.5cm×高さ8cm　要冷蔵

ビン詰BM2-08セット　No.28232

3,352円（税込）（消費税232円+20円）
8%対象品 本体2,900円・10%対象 化粧函 本体200円

- さけ茶漬〔中ビン〕
- 帆立照焼醍醐味〔中ビン〕

● 化粧函 たて10.5cm×よこ18.5cm×高さ8cm　要冷蔵

人気商品

ビン詰BM2-03セット　No.28203

5,296円（税込）（消費税376円+20円）
8%対象品 本体4,700円・10%対象 化粧函 本体200円

- さけ茶漬〔中ビン〕
- いくら醤油漬〔中ビン〕

● 化粧函 たて10.5cm×よこ18.5cm×高さ8cm　要冷蔵

人気商品

ビン詰BM2-11セット　No.28235

4,108円（税込）（消費税288円+20円）
8%対象品 本体3,600円・10%対象 化粧函 本体200円

- さけ茶漬〔中ビン〕×2本

● 化粧函 たて10.5cm×よこ18.5cm×高さ8cm　要冷蔵

人気商品

ビン詰BM2-02セット　No.28202

4,000円（税込）（消費税280円+20円）
8%対象品 本体3,500円・10%対象 化粧函 本体200円

- さけ茶漬〔中ビン〕
- 貝柱のうま煮〔中ビン〕

● 化粧函 たて10.5cm×よこ18.5cm×高さ8cm　要冷蔵

●この詰め合わせ例の他、お客様のお好みにより各種詰め合わせをいたします。※「大ビン・小ビン」と「中ビン」は一緒に詰め合わせることができません。
●ビン詰めセットの賞味期限は商品の特性により22日間もしくは30日間です。

中瓶セットのご案内

［ 24～30ページ ］

「大ビン・小ビン」のセットは
31～34ページをご参照ください

瓶詰セット

ふるさとの美味に
感謝を込めて、
想いを伝える贈り物。

＊10月1日より、中ビン2本用・3本用・4本用の化粧函を変更しました。

要冷蔵 このマークのついている商品は、必ず冷蔵庫（5℃以下）で保存し、賞味期限内にお召し上がりください。
発送の際は、品質保持のため、クール便を使用させていただきます。

人気商品

ビン詰BM4-08セット　No.28244

5,406円（税込）（消費税376円+30円）
8%対象品 本体4,700円・10%対象 化粧函 本体300円

- 貝柱のうま煮〔中ビン〕
- さけ茶漬〔中ビン〕
- 切干漬〔中ビン〕
- 鱈の親子漬〔中ビン〕

● 化粧函 たて18.5㎝×よこ18㎝×高さ8㎝　要冷蔵

ビン詰BM4-15セット　No.28263

4,974円（税込）（消費税344円+30円）
8%対象品 本体4,300円・10%対象 化粧函 本体300円

- 焼き牡蠣のオイル漬〔中ビン〕
- 鮭の味噌漬焼きほぐし〔中ビン〕
- なめ茸〔中ビン〕
- 切干漬〔中ビン〕

● 化粧函 たて18.5㎝×よこ18㎝×高さ8㎝　要冷蔵

ビン詰BM3-18セット　No.28261

4,054円（税込）（消費税284円+20円）
8%対象品 本体3,550円・10%対象 化粧函 本体200円

- たらこ醤油漬〔中ビン〕
- さけ茶漬〔中ビン〕
- 鰊の甘露煮〔中ビン〕

● 化粧函 たて10.5㎝×よこ26.5㎝×高さ8㎝　要冷蔵

ビン詰BM3-11セット　No.28236

3,784円（税込）（消費税264円+20円）
8%対象品 本体3,300円・10%対象 化粧函 本体200円

- 山海漬〔中ビン〕
- さけ茶漬〔中ビン〕
- 割干大根甘酢漬〔中ビン〕

● 化粧函 たて10.5㎝×よこ26.5㎝×高さ8㎝　要冷蔵

ビン詰BM3-17セット　No.28242

3,244円（税込）（消費税224円+20円）
8%対象品 本体2,800円・10%対象 化粧函 本体200円

- 鮭の味噌漬焼きほぐし〔中ビン〕
- つぶ貝の酒香煮〔中ビン〕
- 切干漬〔中ビン〕

● 化粧函 たて10.5㎝×よこ26.5㎝×高さ8㎝　要冷蔵

ビン詰BM3-14セット　No.28239

5,404円（税込）（消費税384円+20円）
8%対象品 本体4,800円・10%対象 化粧函 本体200円

- 帆立照焼オイル漬〔中ビン〕
- さけ茶漬〔中ビン〕
- 松前漬〔中ビン〕

● 化粧函 たて10.5㎝×よこ26.5㎝×高さ8㎝　要冷蔵

人気商品

ビン詰BM3-19セット　No.28262

4,756円（税込）（消費税336円+20円）
8%対象品 本体4,200円・10%対象 化粧函 本体200円

- 焼き牡蠣のオイル漬〔中ビン〕
- さけ茶漬〔中ビン〕
- 山海漬〔中ビン〕

● 化粧函 たて10.5㎝×よこ26.5㎝×高さ8㎝　要冷蔵

人気商品

ビン詰BM3-02セット　No.28205

4,648円（税込）（消費税328円+20円）
8%対象品 本体4,100円・10%対象 化粧函 本体200円

- 貝柱のうま煮〔中ビン〕
- さけ茶漬〔中ビン〕
- 切干漬〔中ビン〕

● 化粧函 たて10.5㎝×よこ26.5㎝×高さ8㎝　要冷蔵

人気商品

ビン詰BM3-06セット　No.28209

7,132円（税込）（消費税512円+20円）
8%対象品 本体6,400円・10%対象 化粧函 本体200円

- いくら醤油漬〔中ビン〕
- さけ茶漬〔中ビン〕
- 貝柱のうま煮〔中ビン〕

● 化粧函 たて10.5㎝×よこ26.5㎝×高さ8㎝　要冷蔵

ビン詰BM3-16セット　No.28241

6,052円（税込）（消費税432円+20円）
8%対象品 本体5,400円・10%対象 化粧函 本体200円

- さけ茶漬〔中ビン〕×3本

● 化粧函 たて10.5㎝×よこ26.5㎝×高さ8㎝　要冷蔵

ビン詰BM3-15セット　No.28240

5,404円（税込）（消費税384円+20円）
8%対象品 本体4,800円・10%対象 化粧函 本体200円

- 鮭の味噌漬焼きほぐし〔中ビン〕
- さけ茶漬〔中ビン〕
- たらこ茶漬〔中ビン〕

● 化粧函 たて10.5㎝×よこ26.5㎝×高さ8㎝　要冷蔵

●この詰め合わせ例の他、お客様のお好みにより各種詰め合わせをいたします。※「大ビン・小ビン」と「中ビン」は一緒に詰め合わせることができません。
●ビン詰めセットの賞味期限は商品の特性により22日間もしくは30日間です。

要冷蔵 このマークのついている商品は、必ず冷蔵庫（5℃以下）で保存し、賞味期限内にお召し上がりください。
発送の際は、品質保持のため、クール便を使用させていただきます。

ビン詰BM6-08セット　No.28252

7,566円（税込）（消費税**536円**+**30円**）
8%対象品 本体**6,700円**・10%対象 化粧函 本体**300円**

- さけの焼漬〔中ビン〕・さけ茶漬〔中ビン〕
- いかの赤作り〔中ビン〕・たらこ茶漬〔中ビン〕
- 割干大根甘酢漬〔中ビン〕・つぶ貝の酒香煮〔中ビン〕

● 化粧函 たて25cm×よこ18cm×高さ8.5cm　要冷蔵

ビン詰BM6-07セット　No.28251

6,486円（税込）（消費税**456円**+**30円**）
8%対象品 本体**5,700円**・10%対象 化粧函 本体**300円**

- さけの焼漬〔中ビン〕・さけ茶漬〔中ビン〕
- つぶ貝の酒香煮〔中ビン〕・丹波黒豆の甘煮〔中ビン〕
- 鱈の親子漬〔中ビン〕・切干漬〔中ビン〕

● 化粧函 たて25cm×よこ18cm×高さ8.5cm　要冷蔵

ビン詰BM6-09セット　No.28253

8,646円（税込）（消費税**616円**+**30円**）
8%対象品 本体**7,700円**・10%対象 化粧函 本体**300円**

- いくら醤油漬〔中ビン〕・さけ茶漬〔中ビン〕
- 帆立照焼醍醐味〔中ビン〕・つぶ貝の酒香煮〔中ビン〕
- なめ茸〔中ビン〕・切干漬〔中ビン〕

● 化粧函 たて25cm×よこ18cm×高さ8.5cm　要冷蔵

ビン詰BM6-13セット　No.28266

8,106円（税込）（消費税**576円**+**30円**）
8%対象品 本体**7,200円**・10%対象 化粧函 本体**300円**

- たらこ醤油漬〔中ビン〕・さけ茶漬〔中ビン〕
- 松前漬〔中ビン〕・焼き牡蠣のオイル漬〔中ビン〕
- 丹波黒豆の甘煮〔中ビン〕・鱈の親子漬〔中ビン〕

● 化粧函 たて25cm×よこ18cm×高さ8.5cm　要冷蔵

ビン詰BM4-10セット　No.28246

5,406円（税込）（消費税**376円**+**30円**）
8%対象品 本体**4,700円**・10%対象 化粧函 本体**300円**

- 鮭の味噌漬焼きほぐし〔中ビン〕・さけ茶漬〔中ビン〕
- 山海漬〔中ビン〕・切干漬〔中ビン〕

● 化粧函 たて18.5cm×よこ18cm×高さ8cm　要冷蔵

ビン詰BM4-09セット　No.28245

5,406円（税込）（消費税**376円**+**30円**）
8%対象品 本体**4,700円**・10%対象 化粧函 本体**300円**

- さけの焼漬〔中ビン〕・さけ茶漬〔中ビン〕
- いかの赤作り〔中ビン〕・きのこ五色漬〔中ビン〕

● 化粧函 たて18.5cm×よこ18cm×高さ8cm　要冷蔵

ビン詰BM4-12セット　No.28248

5,406円（税込）（消費税**376円**+**30円**）
8%対象品 本体**4,700円**・10%対象 化粧函 本体**300円**

- たらこ茶漬〔中ビン〕・鮭の味噌漬焼きほぐし〔中ビン〕
- なめ茸〔中ビン〕・帆立照焼醍醐味〔中ビン〕

● 化粧函 たて18.5cm×よこ18cm×高さ8cm　要冷蔵

ビン詰BM4-16セット　No.28264

5,406円（税込）（消費税**376円**+**30円**）
8%対象品 本体**4,700円**・10%対象 化粧函 本体**300円**

- たらこ醤油漬〔中ビン〕・さけ茶漬〔中ビン〕
- 松前漬〔中ビン〕・切干漬〔中ビン〕

● 化粧函 たて18.5cm×よこ18cm×高さ8cm　要冷蔵

ビン詰BM4-17セット　No.28265

8,106円（税込）（消費税**576円**+**30円**）
8%対象品 本体**7,200円**・10%対象 化粧函 本体**300円**

- いくら醤油漬〔中ビン〕・さけ茶漬〔中ビン〕
- 丹波黒豆の甘煮〔中ビン〕・焼き牡蠣のオイル漬〔中ビン〕

● 化粧函 たて18.5cm×よこ18cm×高さ8cm　要冷蔵

ビン詰BM4-13セット　No.28249

7,890円（税込）（消費税**560円**+**30円**）
8%対象品 本体**7,000円**・10%対象 化粧函 本体**300円**

- いくら醤油漬〔中ビン〕・さけ茶漬〔中ビン〕
- 切干漬〔中ビン〕・貝柱のうま煮〔中ビン〕

● 化粧函 たて18.5cm×よこ18cm×高さ8cm　要冷蔵

●この詰め合わせ例の他、お客様のお好みにより各種詰め合わせをいたします。※「大ビン・小ビン」と「中ビン」は一緒に詰め合わせることができません。
●ビン詰めセットの賞味期限は商品の特性により22日間もしくは30日間です。

要冷蔵 このマークのついている商品は、必ず冷蔵庫（5℃以下）で保存し、賞味期限内にお召し上がりください。
発送の際は、品質保持のため、クール便を使用させていただきます。

ビン詰BM8-06セット　No.28260

16,208円（税込）（消費税**1,168円**＋**40円**）
8%対象品 本体**14,600円**・10%対象 化粧函 本体**400円**

- 鮭の味噌漬焼きほぐし〔中ビン〕 ▪ さけ茶漬〔中ビン〕
- 一口筋子〔中ビン〕 ▪ いくら醤油漬〔中ビン〕
- つぶ貝の酒香煮〔中ビン〕 ▪ 貝柱のうま煮〔中ビン〕
- おにぎり明太子〔中ビン〕 ▪ たらこ茶漬〔中ビン〕

● 化粧函 たて32㎝×よこ18㎝×高さ8.5㎝　要冷蔵

ビン詰BM8-05セット　No.28259

11,888円（税込）（消費税**848円**＋**40円**）
8%対象品 本体**10,600円**・10%対象 化粧函 本体**400円**

- いくら醤油漬〔中ビン〕 ▪ さけ茶漬〔中ビン〕
- 貝柱のうま煮〔中ビン〕 ▪ 鮭の味噌漬焼きほぐし〔中ビン〕
- つぶ貝の酒香煮〔中ビン〕 ▪ 山海漬〔中ビン〕
- 鱈の親子漬〔中ビン〕 ▪ 切干漬〔中ビン〕

● 化粧函 たて32㎝×よこ18㎝×高さ8.5㎝　要冷蔵

化粧函代〔消費税10%対象〕

中ビン2本用
220円（税込）〈本体**200円**〉
たて18.5㎝×よこ10.5㎝×高さ8㎝

中ビン3本用
220円（税込）〈本体**200円**〉
たて26.5㎝×よこ10.5㎝×高さ8㎝

中ビン4本用
330円（税込）〈本体**300円**〉
たて18.5㎝×よこ18㎝×高さ8㎝

中ビン6本用
330円（税込）〈本体**300円**〉
たて25㎝×よこ18㎝×高さ8.5㎝

中ビン8本用
440円（税込）〈本体**400円**〉
たて32㎝×よこ18㎝×高さ8.5㎝

※大ビン・小ビンは
詰め合わせることが
できません。

お好み詰め合わせのご案内

カタログ掲載の詰め合わせ例の他、お客様のお好みにより各種詰め合わせをいたします。

ビン詰セットはすべて包装してご用意いたします。
（サイズにつきましては、包装後たてとよこが
入れ替る商品もあります）

ビン詰BM6-12セット　No.28256

10,806円（税込）（消費税**776円**＋**30円**）
8%対象品 本体**9,700円**・10%対象 化粧函 本体**300円**

- いくら醤油漬〔中ビン〕 ▪ さけ茶漬〔中ビン〕
- 鮭の味噌漬焼きほぐし〔中ビン〕 ▪ 貝柱のうま煮〔中ビン〕
- 鱈の親子漬〔中ビン〕 ▪ 松前漬〔中ビン〕

● 化粧函 たて25㎝×よこ18㎝×高さ8.5㎝　要冷蔵

ビン詰BM6-11セット　No.28255

9,294円（税込）（消費税**664円**＋**30円**）
8%対象品 本体**8,300円**・10%対象 化粧函 本体**300円**

- いくら醤油漬〔中ビン〕 ▪ さけ茶漬〔中ビン〕
- つぶ貝の酒香煮〔中ビン〕 ▪ 貝柱のうま煮〔中ビン〕
- 鱈の親子漬〔中ビン〕 ▪ 切干漬〔中ビン〕

● 化粧函 たて25㎝×よこ18㎝×高さ8.5㎝　要冷蔵

ビン詰BM8-04セット　No.28258

10,808円（税込）（消費税**768円**＋**40円**）
8%対象品 本体**9,600円**・10%対象 化粧函 本体**400円**

- 貝柱のうま煮〔中ビン〕 ▪ さけ茶漬〔中ビン〕
- さけの焼漬〔中ビン〕 ▪ 鮭の味噌漬焼きほぐし〔中ビン〕
- いかの赤作り〔中ビン〕 ▪ 松前漬〔中ビン〕
- 山海漬〔中ビン〕 ▪ 切干漬〔中ビン〕

● 化粧函 たて32㎝×よこ18㎝×高さ8.5㎝　要冷蔵

ビン詰BM8-03セット　No.28257

8,648円（税込）（消費税**608円**＋**40円**）
8%対象品 本体**7,600円**・10%対象 化粧函 本体**400円**

- たらこ茶漬〔中ビン〕 ▪ さけ茶漬〔中ビン〕
- いかの三升漬〔中ビン〕 ▪ いかの赤作り〔中ビン〕
- つぶ貝の酒香煮〔中ビン〕 ▪ 鱈の親子漬〔中ビン〕
- 切干漬〔中ビン〕 ▪ なめ茸〔中ビン〕

● 化粧函 たて32㎝×よこ18㎝×高さ8.5㎝　要冷蔵

●この詰め合わせ例の他、お客様のお好みにより各種詰め合わせをいたします。※「大ビン・小ビン」と「中ビン」は一緒に詰め合わせることができません。
●ビン詰めセットの賞味期限は商品の特性により22日間もしくは30日間です。

要冷蔵 このマークのついている商品は、必ず冷蔵庫（5℃以下）で保存し、賞味期限内にお召し上がりください。
発送の際は、品質保持のため、クール便を使用させていただきます。

ビン詰2-Fセット　No.29207

3,894円（税込）（消費税**264円**+**30円**）
8%対象品 本体**3,300円**・10%対象 化粧函 本体**300円**

▪さけ茶漬〔大ビン〕▪切干漬〔大ビン〕

●化粧函 たて12.5㎝×よこ17.5㎝×高さ8.5㎝　要冷蔵

ビン詰3S-Pセット　No.29322

3,516円（税込）（消費税**236円**+**30円**）
8%対象品 本体**2,950円**・10%対象 化粧函 本体**300円**

▪さけ茶漬〔小ビン〕▪おにぎり明太子〔小ビン〕
▪鱈の親子漬〔小ビン〕

●化粧函 たて19㎝×よこ9㎝×高さ8.5㎝　要冷蔵

ビン詰4S-Fセット　No.29412

4,218円（税込）（消費税**288円**+**30円**）
8%対象品 本体**3,600円**・10%対象 化粧函 本体**300円**

▪さけ茶漬〔小ビン〕▪たらこ茶漬〔小ビン〕
▪松前漬〔小ビン〕▪山海漬〔小ビン〕

●化粧函 たて12.5㎝×よこ17.5㎝×高さ8.5㎝　要冷蔵

人気商品

ビン詰3S-Fセット　No.29312

3,678円（税込）（消費税**248円**+**30円**）
8%対象品 本体**3,100円**・10%対象 化粧函 本体**300円**

▪さけ茶漬〔小ビン〕▪帆立貝柱うま煮ほぐし〔小ビン〕
▪いかの三升漬〔小ビン〕

●化粧函 たて19㎝×よこ9㎝×高さ8.5㎝　要冷蔵

人気商品

ビン詰3S-Gセット　No.29315

6,378円（税込）（消費税**448円**+**30円**）
8%対象品 本体**5,600円**・10%対象 化粧函 本体**300円**

▪さけ茶漬〔大ビン〕▪いくら醤油漬〔小ビン〕
▪帆立貝柱うま煮ほぐし〔小ビン〕

●化粧函 たて12.5㎝×よこ17.5㎝×高さ8.5㎝　要冷蔵

ビン詰3S-Tセット　No.29323

5,190円（税込）（消費税**360円**+**30円**）
8%対象品 本体**4,500円**・10%対象 化粧函 本体**300円**

▪さけ茶漬〔小ビン〕▪いくら醤油漬〔小ビン〕
▪帆立貝柱うま煮ほぐし〔小ビン〕

●化粧函 たて19㎝×よこ9㎝×高さ8.5㎝　要冷蔵

●この詰め合わせ例の他、お客様のお好みにより各種詰め合わせをいたします。
●ビン詰めセットの賞味期限は商品の特性により22日間もしくは30日間です。

大瓶・小瓶セットのご案内

［ 31～34ページ ］

「中ビン」のセットは
24～30ページをご参照ください

ビン詰3S-Mセット　No.29321

3,246円（税込）（消費税**216円**+**30円**）
8%対象品 本体**2,700円**・10%対象 化粧函 本体**300円**

▪鮭の味噌漬焼きほぐし〔小ビン〕
▪帆立貝柱うま煮ほぐし〔小ビン〕▪山海漬〔小ビン〕

●化粧函 たて19㎝×よこ9㎝×高さ8.5㎝　要冷蔵

人気商品

ビン詰3S-Lセット　No.29320

3,030円（税込）（消費税**200円**+**30円**）
8%対象品 本体**2,500円**・10%対象 化粧函 本体**300円**

▪さけ茶漬〔小ビン〕▪いかの赤作り〔小ビン〕
▪おにぎり鰹昆布〔小ビン〕

●化粧函 たて19㎝×よこ9㎝×高さ8.5㎝　要冷蔵

ビン詰3S-Kセット　No.29319

2,544円（税込）（消費税**164円**+**30円**）
8%対象品 本体**2,050円**・10%対象 化粧函 本体**300円**

▪鮭の味噌漬焼きほぐし〔小ビン〕
▪山海漬〔小ビン〕▪鱈の親子漬〔小ビン〕

●化粧函 たて19㎝×よこ9㎝×高さ8.5㎝　要冷蔵

要冷蔵 このマークのついている商品は、必ず冷蔵庫（5℃以下）で保存し、賞味期限内にお召し上がりください。
発送の際は、品質保持のため、クール便を使用させていただきます。

ビン詰4-Kセット　No.29413

9,512円（税込）（消費税**672円**＋**40円**）
8%対象品 本体**8,400円**・10%対象 化粧函 本体**400円**

▪さけ茶漬〔大ビン〕▪貝柱のうま煮〔大ビン〕
▪数の子べっ甲漬〔大ビン〕▪鱈の親子漬〔大ビン〕

●化粧函 たて24.5㎝×よこ16.5㎝×高さ8.5㎝　要冷蔵

ビン詰8S-Fセット　No.29855

8,810円（税込）（消費税**620円**＋**40円**）
8%対象品 本体**7,750円**・10%対象 化粧函 本体**400円**

▪さけ茶漬〔小ビン〕▪いくら醤油漬〔小ビン〕
▪帆立貝柱うま煮ほぐし〔小ビン〕▪たらこ茶漬〔小ビン〕
▪鱈の親子漬〔小ビン〕▪いかの赤作り〔小ビン〕
▪山海漬〔小ビン〕▪松前漬〔小ビン〕

●化粧函 たて24.5㎝×よこ16.5㎝×高さ8.5㎝　要冷蔵

お好み詰め合わせのご案内

カタログ掲載の詰め合わせ例の他、お客様のお好みにより各種詰め合わせをいたします。

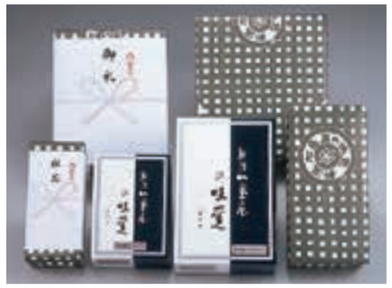

ビン詰セットはすべて包装してご用意いたします。
（サイズにつきましては、包装後たてとよこが入れ替る商品もあります）

化粧函代〔消費税10%対象〕

小ビン3本用 **330円**（税込）〈本体**300円**〉 たて19㎝×よこ9㎝×高さ8.5㎝	大ビン2本用 **330円**（税込）〈本体**300円**〉 たて17.5㎝×よこ12.5㎝×高さ8.5㎝
大ビン3本用 **385円**（税込）〈本体**350円**〉 たて25.5㎝×よこ12.5㎝×高さ8.5㎝	大ビン4本用 **440円**（税込）〈本体**400円**〉 たて24.5㎝×よこ16.5㎝×高さ8.5㎝
大ビン5本用 **495円**（税込）〈本体**450円**〉 たて25.5㎝×よこ20㎝×高さ8.5㎝	大ビン6本用 **550円**（税込）〈本体**500円**〉 たて23㎝×よこ25.5㎝×高さ8.5㎝

※小ビンの場合、2本で大ビン1本分の詰め方となります。

ビン詰6-Lセット　No.29618

15,238円（税込）（消費税**1,088円**＋**50円**）
8%対象品 本体**13,600円**・10%対象 化粧函 本体**500円**

▪いくら醤油漬〔大ビン〕▪さけ茶漬〔大ビン〕
▪貝柱のうま煮〔大ビン〕▪松前漬〔大ビン〕
▪数の子べっ甲漬〔大ビン〕▪鱈の親子漬〔大ビン〕

●化粧函 たて23㎝×よこ25.5㎝×高さ8.5㎝　要冷蔵

ビン詰3-Kセット　No.29314

5,137円（税込）（消費税**352円**＋**35円**）
8%対象品 本体**4,400円**・10%対象 化粧函 本体**350円**

▪鱈の親子漬〔大ビン〕▪さけ茶漬〔大ビン〕▪山海漬〔大ビン〕

●化粧函 たて12.5㎝×よこ25.5㎝×高さ8.5㎝　要冷蔵

ビン詰2-Rセット　No.29208

5,730円（税込）（消費税**400円**＋**30円**）
8%対象品 本体**5,000円**・10%対象 化粧函 本体**300円**

▪さけ茶漬〔大ビン〕×2本

●化粧函 たて12.5㎝×よこ17.5㎝×高さ8.5㎝　要冷蔵

ビン詰6S-Hセット　No.29615

6,919円（税込）（消費税**484円**＋**35円**）
8%対象品 本体**6,050円**・10%対象 化粧函 本体**350円**

▪帆立貝柱うま煮ほぐし〔小ビン〕▪さけ茶漬〔小ビン〕
▪いかの三升漬〔小ビン〕▪鱈の親子漬〔小ビン〕
▪いくら醤油漬〔小ビン〕▪山海漬〔小ビン〕

●化粧函 たて12.5㎝×よこ25.5㎝×高さ8.5㎝　要冷蔵

人気商品

ビン詰2-Dセット　No.29204

5,730円（税込）（消費税**400円**＋**30円**）
8%対象品 本体**5,000円**・10%対象 化粧函 本体**300円**

▪さけ茶漬〔大ビン〕▪貝柱のうま煮〔大ビン〕

●化粧函 たて12.5㎝×よこ17.5㎝×高さ8.5㎝　要冷蔵

人気商品

ビン詰3-Gセット　No.29310

9,889円（税込）（消費税**704円**＋**35円**）
8%対象品 本体**8,800円**・10%対象 化粧函 本体**350円**

▪貝柱のうま煮〔大ビン〕▪さけ茶漬〔大ビン〕▪いくら醤油漬〔大ビン〕

●化粧函 たて12.5㎝×よこ25.5㎝×高さ8.5㎝　要冷蔵

人気商品

ビン詰2-Gセット　No.29206

7,134円（税込）（消費税**504円**＋**30円**）
8%対象品 本体**6,300円**・10%対象 化粧函 本体**300円**

▪さけ茶漬〔大ビン〕▪いくら醤油漬〔大ビン〕

●化粧函 たて12.5㎝×よこ17.5㎝×高さ8.5㎝　要冷蔵

●この詰め合わせ例の他、お客様のお好みにより各種詰め合わせをいたします。
●ビン詰めセットの賞味期限は商品の特性により22日間もしくは30日間です。

要冷蔵 このマークのついている商品は、必ず冷蔵庫（5℃以下）で保存し、賞味期限内にお召し上がりください。
発送の際は、品質保持のため、クール便を使用させていただきます。

袋詰M-28セット

No.29845　**3,024**円（税込）〈本体**2,800**円〉

▪しその実漬　▪切干漬　▪鮭の味噌漬焼きほぐし
▪山海漬　▪つぶ貝の酒香煮

●化粧函 たて21.5cm×よこ13cm×高さ5cm 要冷蔵

人気商品

袋詰M-29セット

No.29846　**3,240**円（税込）〈本体**3,000**円〉

▪切干漬　▪鱈の親子漬　▪さけ茶漬
▪なめ茸　▪たらこ醤油漬

●化粧函 たて21.5cm×よこ13cm×高さ5cm 要冷蔵

人気商品

袋詰M-1セット

No.29801　**3,510**円（税込）〈本体**3,250**円〉

▪松前漬　▪鱈の親子漬　▪さけ茶漬
▪いかの赤作り　▪山海漬

●化粧函 たて21.5cm×よこ13cm×高さ5cm 要冷蔵

袋詰S-1セット

No.29841　**1,998**円（税込）〈本体**1,850**円〉

▪切干漬　▪鱈の親子漬　▪鮭の味噌漬焼きほぐし

●化粧函 たて14.5cm×よこ14.5cm×高さ3cm 要冷蔵

人気商品

袋詰S-2セット

No.29842　**2,538**円（税込）〈本体**2,350**円〉

▪松前漬　▪鱈の親子漬　▪さけ茶漬

●化粧函 たて14.5cm×よこ14.5cm×高さ3cm 要冷蔵

袋詰S-3セット

No.29843　**2,916**円（税込）〈本体**2,700**円〉

▪切干漬　▪たらこ茶漬　▪さけ茶漬

●化粧函 たて14.5cm×よこ14.5cm×高さ3cm 要冷蔵

人気商品

袋詰M-27セット

No.29844　**3,240**円（税込）〈本体**3,000**円〉

▪帆立照焼醍醐味　▪おにぎり明太子　▪山海漬　▪さけ茶漬

●化粧函 たて21.5cm×よこ13cm×高さ5cm 要冷蔵

●この詰め合わせ例の他、お客様のお好みにより各種詰め合わせをいたします。（商品の形状により化粧函の大きさが変わる場合がございます）
●袋詰セットの賞味期限は商品の特性により22日間もしくは30日間です。

要冷蔵 このマークのついている商品は、必ず冷蔵庫（5℃以下）で保存し、賞味期限内にお召し上がりください。
発送の際は、品質保持のため、クール便を使用させていただきます。

袋詰L-38セット

No.29865　**5,724**円（税込）〈本体**5,300**円〉

▪貝柱のうま煮　▪鱈の親子漬　▪切干漬
▪なめ茸　▪山海漬　▪いくら醤油漬　▪さけ茶漬

●化粧函 たて31.5㎝×よこ13㎝×高さ5㎝ 要冷蔵

袋詰L-39セット

No.29866　**7,074**円（税込）〈本体**6,550**円〉

▪松前漬　▪貝柱のうま煮　▪鱈の親子漬　▪切干漬
▪おにぎり明太子　▪山海漬　▪いくら醤油漬　▪さけ茶漬

●化粧函 たて31.5㎝×よこ13㎝×高さ5㎝ 要冷蔵

帆立照焼醍醐味と
干し芋のミルフィーユ

材　料／帆立照焼醍醐味
ドライフルーツミックス
干し芋

作り方／帆立照焼醍醐味とドライフルーツミックスを混ぜ合わせ、型抜きした干し芋で挟みます。

袋詰L-40セット

No.29867　**7,452**円（税込）〈本体**6,900**円〉

▪松前漬　▪たらこ茶漬　▪鱈の親子漬　▪切干漬
▪いくら醤油漬　▪貝柱のうま煮　▪さけ茶漬　▪つぶ貝の酒香煮

●化粧函 たて31.5㎝×よこ13㎝×高さ5㎝ 要冷蔵

袋詰L-37セット

No.29864　**5,400**円（税込）〈本体**5,000**円〉

▪数の子べっ甲漬　▪たらこ茶漬　▪あられ茶漬
▪帆立照焼醍醐味　▪なめ茸　▪山海漬　▪さけ茶漬

●化粧函 たて31.5㎝×よこ13㎝×高さ5㎝ 要冷蔵

●この詰め合わせ例の他、お客様のお好みにより各種詰め合わせをいたします。（商品の形状により化粧函の大きさが変わる場合がございます）
●袋詰セットの賞味期限は商品の特性により22日間もしくは30日間です。

袋詰M-34セット

No.29861　**5,292**円（税込）〈本体**4,900**円〉

▪松前漬　▪貝柱のうま煮　▪さけ茶漬
▪いかの赤作り　▪いくら醤油漬

●化粧函 たて21.5㎝×よこ13㎝×高さ5㎝ 要冷蔵

袋詰M-31セット

No.29848　**3,780**円（税込）〈本体**3,500**円〉

▪きのこ五色漬　▪あられ茶漬　▪さけ茶漬
▪いかの赤作り　▪たらこ醤油漬

●化粧函 たて21.5㎝×よこ13㎝×高さ5㎝ 要冷蔵

袋詰L-35セット

No.29862　**5,292**円（税込）〈本体**4,900**円〉

▪しその実漬　▪帆立貝柱の酒蒸し　▪さけ茶漬
▪なめ茸　▪帆立照焼醍醐味　▪いくら醤油漬

●化粧函 たて31.5㎝×よこ13㎝×高さ5㎝ 要冷蔵

袋詰M-32セット

No.29849　**4,320**円（税込）〈本体**4,000**円〉

▪きのこ五色漬　▪貝柱のうま煮　▪さけ茶漬
▪帆立照焼醍醐味　▪山海漬

●化粧函 たて21.5㎝×よこ13㎝×高さ5㎝ 要冷蔵

袋詰L-36セット

No.29863　**5,400**円（税込）〈本体**5,000**円〉

▪松前漬　▪帆立照焼糸作り　▪割干大根甘酢漬
▪いかの三升漬　▪つぶ貝の酒香煮　▪さけ茶漬

●化粧函 たて31.5㎝×よこ13㎝×高さ5㎝ 要冷蔵

袋詰M-33セット

No.29850　**4,752**円（税込）〈本体**4,400**円〉

▪切干漬　▪数の子べっ甲漬　▪鮭の味噌漬焼きほぐし
▪たらこ醤油漬　▪いくら醤油漬

●化粧函 たて21.5㎝×よこ13㎝×高さ5㎝ 要冷蔵

要冷蔵 このマークのついている商品は、必ず冷蔵庫（5℃以下）で保存し、賞味期限内にお召し上がりください。
発送の際は、品質保持のため、クール便を使用させていただきます。

キングサーモン味噌漬袋

脂の乗ったキングサーモンを切り身にして、みりんと焼酎で調味した越後味噌に漬け込みました。

No.71403 | 1切(70g) | **648**円(税込)〈本体**600**円〉

●塩分..製品100g当たり 約2.1g ●賞味期限..8日間 要冷蔵

キングサーモン甘味噌漬袋

脂の乗ったキングサーモンを切り身にして、甘味噌に漬け込みました。

No.71401 | 1切(70g) | **648**円(税込)〈本体**600**円〉

●塩分..製品100g当たり 約1.9g ●賞味期限..8日間 要冷蔵

キングサーモン塩漬袋

脂の乗ったキングサーモンを手塩にかけて漬け込み、熟成しました。

No.71404 | 1切(70g) | **648**円(税込)〈本体**600**円〉

●塩分..製品100g当たり 約2.7g ●賞味期限..8日間 要冷蔵

キングサーモン粕漬袋

脂の乗ったキングサーモンを塩漬にして、酒処新潟の酒粕に漬け込みました。

No.71405 | 1切(70g) | **648**円(税込)〈本体**600**円〉

●塩分..製品100g当たり 約2.2g ●賞味期限..8日間 要冷蔵

キングサーモン祐庵(ゆうあん)漬袋

脂の乗ったキングサーモンを白醤油・みりん・清酒などで調味したタレに漬け込みました。

No.71406 | 1切(70g) | **648**円(税込)〈本体**600**円〉

●塩分..製品100g当たり 約1.6g ●賞味期限..8日間 要冷蔵

サーモントラウト味噌漬袋

北欧産のサーモントラウトを、みりんと焼酎で調味した越後味噌に漬け込みました。

No.78100 | 1切(70g) | **648**円(税込)〈本体**600**円〉

●塩分..製品100g当たり 約2.2g ●賞味期限..8日間 要冷蔵

サーモントラウト粕漬袋

北欧産のサーモントラウトを塩漬にして酒処新潟の酒粕に漬け込みました。

No.79400 | 1切(70g) | **648**円(税込)〈本体**600**円〉

●塩分..製品100g当たり 約1.9g ●賞味期限..8日間 要冷蔵

サーモントラウト塩漬袋

北欧産のサーモントラウトを手塩にかけて漬け込み、熟成しました。

No.70401 | 1切(70g) | **648**円(税込)〈本体**600**円〉

●塩分..製品100g当たり 約2.3g ●賞味期限..8日間 要冷蔵

銀鱈味噌漬袋

アラスカ産の銀鱈を、みりんと焼酎で調味した越後味噌に漬け込みました。

No.73300 | 1切(70g) | **864**円(税込)〈本体**800**円〉

●塩分..製品100g当たり 約2.1g ●賞味期限..8日間 要冷蔵

銀鱈甘味噌漬袋

アラスカ産の銀鱈を、甘味噌に漬け込みました。

No.73301 | 1切(70g) | **864**円(税込)〈本体**800**円〉

●塩分..製品100g当たり 約1.8g ●賞味期限..8日間 要冷蔵

銀鱈粕漬袋

アラスカ産の銀鱈を塩漬にして、みりんを加えた酒粕に漬け込みました。

No.73400 | 1切(70g) | **864**円(税込)〈本体**800**円〉

●塩分..製品100g当たり 約1.8g ●賞味期限..8日間 要冷蔵

●塩分量は弊社で測定した平均値です。〔調理前(加熱前)の塩分量です〕
●切身の形は、写真と必ずしも一致いたしません。
●ご進物用として各種詰め合わせいたします。41・42・44ページをご参照ください。
●製品に使用している味噌・醤油は、遺伝子組換えをしていない大豆を使用しております。

要冷蔵 このマークのついている商品は、必ず冷蔵庫(5℃以下)で保存し、賞味期限内にお召し上がりください。
発送の際は、品質保持のため、クール便を使用させていただきます。

切身パック詰め合わせ

手軽に楽しめる多彩な美味。
お気に入りを詰めて、笑顔のもとへ。

New

G4-B（切身パック4切詰め合わせ） No.20922

3,299円（税込）（消費税**224**円＋**25**円）
8%対象品 本体**2,800**円・10%対象 化粧函 本体**250**円

- サーモントラウト塩漬 1切
- サーモントラウト味噌漬 1切
- 銀鱈粕漬 1切
- 銀鱈味噌漬 1切

●化粧函 たて24㎝×よこ17㎝×高さ5㎝ 要冷蔵
簡易函使用は［P4-B（No.29167）］
3,024円（税込）〈本体2,800円〉となります。

New

G4-A（切身パック4切詰め合わせ） No.20921

2,867円（税込）（消費税**192**円＋**25**円）
8%対象品 本体**2,400**円・10%対象 化粧函 本体**250**円

- キングサーモン塩漬 2切
- キングサーモン味噌漬 2切

●化粧函 たて24㎝×よこ17㎝×高さ5㎝ 要冷蔵
簡易函使用は［P4-A（No.29166）］
2,592円（税込）〈本体2,400円〉となります。

人気商品

G6-J（切身パック6切詰め合わせ） No.20904

4,595円（税込）（消費税**320**円＋**25**円）
8%対象品 本体**4,000**円・10%対象 化粧函 本体**250**円

- キングサーモン粕漬 1切
- 銀鱈甘味噌漬 1切
- サーモントラウト味噌漬 1切
- キングサーモン味噌漬 1切
- 銀鱈味噌漬 1切
- サーモントラウト塩漬 1切

●化粧函 たて19.5㎝×よこ32.5㎝×高さ5㎝ 要冷蔵
簡易函使用は［P6-J（No.29157）］**4,320**円（税込）〈本体4,000円〉となります。

G6-E（切身パック6切詰め合わせ） No.20902

4,163円（税込）（消費税**288**円＋**25**円）
8%対象品 本体**3,600**円・10%対象 化粧函 本体**250**円

- サーモントラウト塩漬 1切
- キングサーモン塩漬 1切
- サーモントラウト粕漬 1切
- キングサーモン粕漬 1切
- サーモントラウト味噌漬 1切
- キングサーモン祐庵漬 1切

●化粧函 たて19.5㎝×よこ32.5㎝×高さ5㎝ 要冷蔵
簡易函使用は［P6-E（No.29156）］**3,888**円（税込）〈本体3,600円〉となります。

●切身パック詰め合わせの賞味期限は8日間です。 要冷蔵 このマークのついている商品は、必ず冷蔵庫（5℃以下）で保存し、賞味期限内にお召し上がりください。発送の際は、品質保持のため、クール便を使用させていただきます。

New

G6-L（切身パック6切詰め合わせ） No.20923

5,459円（税込）（消費税**384**円＋**25**円）
8%対象品 本体**4,800**円・10%対象 化粧函 本体**250**円

- 銀鱈味噌漬 2切
- 銀鱈粕漬 2切
- 銀鱈甘味噌漬 2切

●化粧函 たて19.5㎝×よこ32.5㎝×高さ5㎝ 要冷蔵
簡易函使用は［P6-L（No.29168）］**5,184**円（税込）〈本体4,800円〉となります。

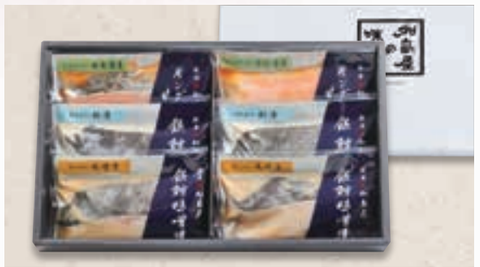

G6-Y（切身パック6切詰め合わせ） No.20906

5,027円（税込）（消費税**352**円＋**25**円）
8%対象品 本体**4,400**円・10%対象 化粧函 本体**250**円

- キングサーモン甘味噌漬 2切
- 銀鱈粕漬 2切
- 銀鱈味噌漬 2切

●化粧函 たて19.5㎝×よこ32.5㎝×高さ5㎝ 要冷蔵
簡易函使用は［P6-Y（No.29139）］**4,752**円（税込）〈本体4,400円〉となります。

G8-D（切身パック8切詰め合わせ） No.20910

5,891円（税込）（消費税**416**円＋**25**円）
8%対象品 本体**5,200**円・10%対象 化粧函 本体**250**円

- 銀鱈甘味噌漬 2切
- キングサーモン粕漬 2切
- キングサーモン祐庵漬 2切
- サーモントラウト塩漬 2切

●化粧函 たて23.5㎝×よこ32.5㎝×高さ5㎝ 要冷蔵
簡易函使用は［P8-D（No.29159）］**5,616**円（税込）〈本体5,200円〉となります。

人気商品

G8-B（切身パック8切詰め合わせ） No.20908

5,459円（税込）（消費税**384**円＋**25**円）
8%対象品 本体**4,800**円・10%対象 化粧函 本体**250**円

- サーモントラウト粕漬 2切
- サーモントラウト味噌漬 2切
- キングサーモン塩漬 2切
- キングサーモン味噌漬 1切
- キングサーモン祐庵漬 1切

●化粧函 たて23.5㎝×よこ32.5㎝×高さ5㎝ 要冷蔵
簡易函使用は［P8-B（No.29158）］**5,184**円（税込）〈本体4,800円〉となります。

G8-L（切身パック8切詰め合わせ） No.20912

6,323円（税込）（消費税**448**円＋**25**円）
8%対象品 本体**5,600**円・10%対象 化粧函 本体**250**円

- 銀鱈粕漬 2切
- 銀鱈甘味噌漬 2切
- キングサーモン味噌漬 2切
- キングサーモン甘味噌漬 2切

●化粧函 たて23.5㎝×よこ32.5㎝×高さ5㎝ 要冷蔵
簡易函使用は［P8-L（No.29154）］**6,048**円（税込）〈本体5,600円〉となります。

G8-P（切身パック8切詰め合わせ） No.20918

5,891円（税込）（消費税**416**円＋**25**円）
8%対象品 本体**5,200**円・10%対象 化粧函 本体**250**円

- キングサーモン味噌漬 2切
- キングサーモン粕漬 2切
- 銀鱈味噌漬 2切
- サーモントラウト塩漬 2切

●化粧函 たて23.5㎝×よこ32.5㎝×高さ5㎝ 要冷蔵
簡易函使用は［P8-P（No.29163）］**5,616**円（税込）〈本体5,200円〉となります。

●切身の形は、写真と必ずしも一致いたしません。

人気商品

G10-E（切身パック10切詰め合わせ） No.20919

7,729円（税込）（消費税544円+35円）
8%対象品 本体6,800円・10%対象 化粧函 本体350円

- キングサーモン味噌漬 2切
- キングサーモン塩漬 2切
- 銀鱈味噌漬 2切
- 銀鱈甘味噌漬 2切
- サーモントラウト粕漬 2切

● 化粧函 たて28㎝×よこ32.5㎝×高さ5㎝ 要冷蔵

簡易函使用は［P10-E（No.29164）］**7,344**円（税込）（本体6,800円）となります。

New

G10-G（切身パック10切詰め合わせ） No.20924

6,865円（税込）（消費税480円+35円）
8%対象品 本体6,000円・10%対象 化粧函 本体350円

- キングサーモン味噌漬 2切
- キングサーモン塩漬 2切
- キングサーモン粕漬 2切
- サーモントラウト味噌漬 2切
- サーモントラウト塩漬 2切

● 化粧函 たて28㎝×よこ32.5㎝×高さ5㎝ 要冷蔵

簡易函使用は［P10-G（No.29169）］**6,480**円（税込）（本体6,000円）となります。

New

G12-J（切身パック12切詰め合わせ） No.20925

9,457円（税込）（消費税672円+35円）
8%対象品 本体8,400円・10%対象 化粧函 本体350円

- 銀鱈粕漬 2切
- 銀鱈味噌漬 2切
- 銀鱈甘味噌漬 2切
- キングサーモン味噌漬 2切
- キングサーモン粕漬 2切
- キングサーモン塩漬 2切

● 化粧函 たて32㎝×よこ32.5㎝×高さ5㎝ 要冷蔵

簡易函使用は［P12-J（No.29170）］**9,072**円（税込）（本体8,400円）となります。

人気商品

G12-H（切身パック12切詰め合わせ） No.20920

9,025円（税込）（消費税640円+35円）
8%対象品 本体8,000円・10%対象 化粧函 本体350円

- キングサーモン粕漬 2切
- キングサーモン塩漬 2切
- 銀鱈味噌漬 2切
- 銀鱈粕漬 2切
- サーモントラウト塩漬 2切
- サーモントラウト味噌漬 2切

● 化粧函 たて32㎝×よこ32.5㎝×高さ5㎝ 要冷蔵

簡易函使用は［P12-H（No.29165）］**8,640**円（税込）（本体8,000円）となります。

お好み詰め合わせのご案内〔化粧函は消費税10%対象〕

お客様のお好みにより
各種詰め合わせを
いたします。

※サイズにつきましては
包装後たてとよこが
入れ替わる商品もあります。

写真は8切入函・10切入函です。

4切用化粧函／**275**円（税込）（本体250円） たて24㎝×よこ17㎝×高さ5㎝	
6切用化粧函／**275**円（税込）（本体250円） たて19.5㎝×よこ32.5㎝×高さ5㎝	8切用化粧函／**275**円（税込）（本体250円） たて23.5㎝×よこ32.5㎝×高さ5㎝
10切用化粧函／**385**円（税込）（本体350円） たて28㎝×よこ32.5㎝×高さ5㎝	12切用化粧函／**385**円（税込）（本体350円） たて32㎝×よこ32.5㎝×高さ5㎝

簡易包装について

ご要望により
簡易函の詰め合わせ
も承ります。
※函代はサービスと
なります。

※サイズにつきましては
包装後たてとよこが
入れ替わる商品もあります。

写真は6切入函・12切入函です。

4切用簡易函 たて20㎝×よこ12.5㎝×高さ6.5㎝	6切用簡易函 たて22㎝×よこ14.5㎝×高さ6.5㎝
8・10切用簡易函 たて23.5㎝×よこ16㎝×高さ6.5㎝	12切用簡易函 たて25.5㎝×よこ17.5㎝×高さ6.5㎝

● 切身の形は、写真と必ずしも一致いたしません。

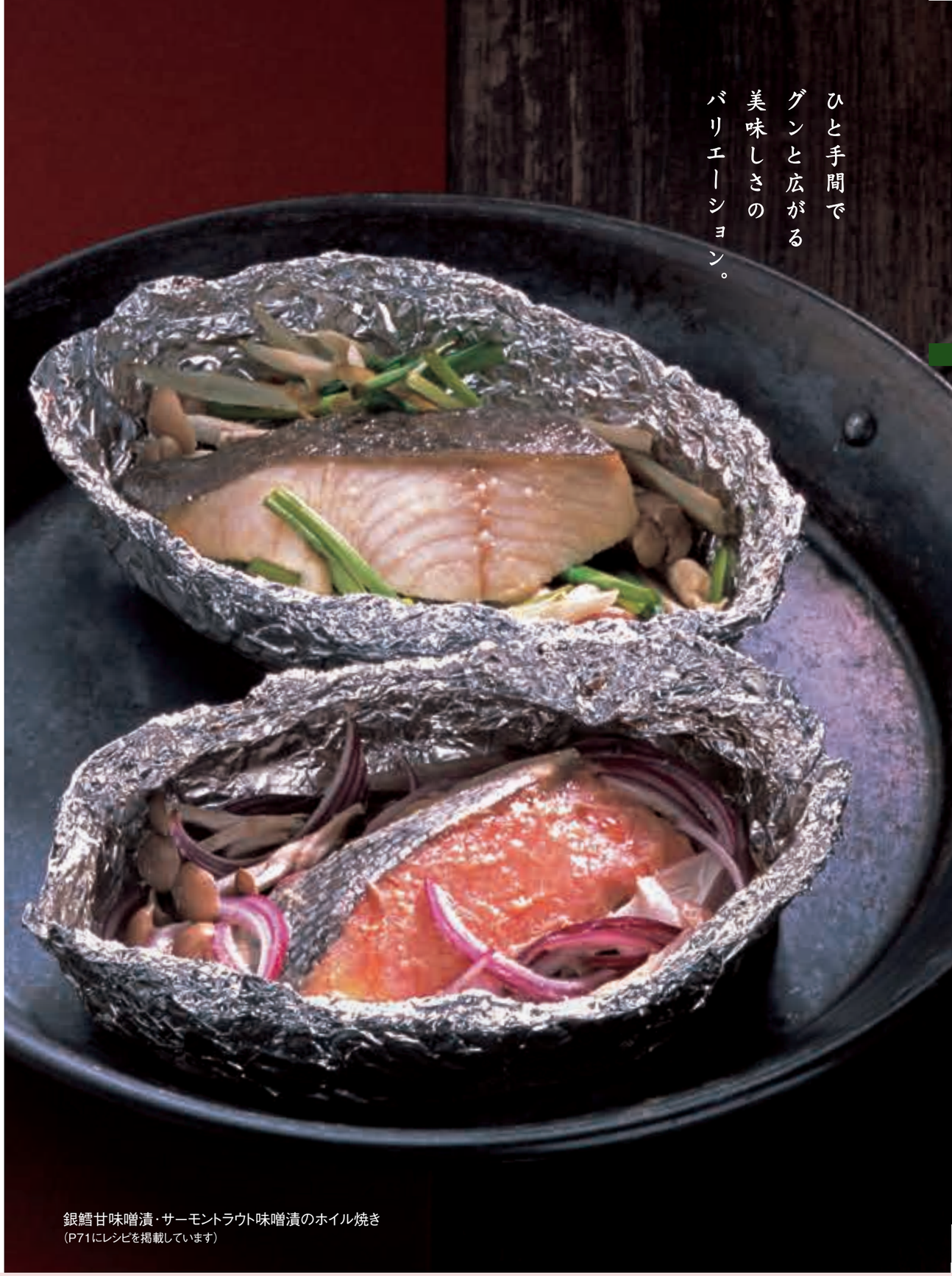

ひと手間で
グンと広がる
美味しさの
バリエーション。

銀鱈甘味噌漬・サーモントラウト味噌漬のホイル焼き
（P71にレシピを掲載しています）

● 切身パック詰め合わせの賞味期限は8日間です。 要冷蔵 このマークのついている商品は、必ず冷蔵庫（5℃以下）で保存し、賞味期限内にお召し上がりください。発送の際は、品質保持のため、クール便を使用させていただきます。

粕漬

手間と時間がつくり出す、馥郁たる奥深き旨み。

鮭・銀鱈・筋子・鱈の子を塩漬にし、酒処新潟の酒粕に漬け込んで仕上げます。漬け込むほど酒粕の香味が深まります。お好みの漬け込み具合にてお楽しみください。

調理例
〈海の幸 粕漬 にぎわい〉

鮭	脂の乗ったキングサーモンを手塩にかけて漬け込み、熟成しました。
銀鱈	アラスカ産の銀鱈を手塩にかけて漬け込み、熟成しました。
筋子〔熟成塩漬〕	北海道沿岸で漁獲される秋鮭の卵を塩漬にし、熟成しました。
鱈の子	北海道で水揚げされる助宗鱈の卵を塩漬にして作り上げました。

筋子は発色剤を使用しています。鱈の子は無着色ですが、発色剤を使用しています。

※樽・木目函詰の他、ご家庭用の簡易詰め合わせも承ります。

海の幸 三色粕漬

三色粕漬 樽詰（たる）

	税込価格	本体価格	鮭	筋子	鱈の子	コード
タル 2	6,210円	〈5,750円〉	65g×2切	150g	100g	No.09002
タル 3	7,290円	〈6,750円〉	65g×3切	150g	100g	No.09003
タル 4	9,612円	〈8,900円〉	65g×4切	200g	150g	No.09004
タル 5	11,232円	〈10,400円〉	65g×5切	200g	200g	No.09005
タル 6	14,094円	〈13,050円〉	65g×6切	250g	300g	No.09009
タル 大	19,440円	〈18,000円〉	65g×8切	400g	400g	No.09006
タル 特大	25,812円	〈23,900円〉	65g×12切	500g	500g	No.09007

● 賞味期限..14日間 要冷蔵

三色粕漬 木目函詰（もくめばこ）

	税込価格	本体価格	鮭	筋子	鱈の子	コード
木目函 2	5,562円	〈5,150円〉	65g×2切	150g	100g	No.09052
木目函 3	6,534円	〈6,050円〉	65g×3切	150g	100g	No.09053
木目函 4	8,856円	〈8,200円〉	65g×4切	200g	150g	No.09054
木目函 5	10,368円	〈9,600円〉	65g×5切	200g	200g	No.09055

● 賞味期限..14日間 要冷蔵

海の幸 粕漬 にぎわい

にぎわい 樽詰（たる）

	税込価格	本体価格	鮭	銀鱈	筋子	鱈の子	コード
タル 2	6,210円	〈5,750円〉	65g×1切	65g×1切	150g	100g	No.08102
タル 3	7,290円	〈6,750円〉	65g×2切	65g×1切	150g	100g	No.08103
タル 4	9,612円	〈8,900円〉	65g×2切	65g×2切	200g	150g	No.08104
タル 5	11,232円	〈10,400円〉	65g×3切	65g×2切	200g	200g	No.08105
タル 6	14,094円	〈13,050円〉	65g×3切	65g×3切	250g	300g	No.08106
タル 大	19,440円	〈18,000円〉	65g×4切	65g×4切	400g	400g	No.08107
タル 特大	25,812円	〈23,900円〉	65g×6切	65g×6切	500g	500g	No.08108

● 賞味期限..14日間 要冷蔵

にぎわい 木目函詰（もくめばこ）

	税込価格	本体価格	鮭	銀鱈	筋子	鱈の子	コード
木目函 2	5,562円	〈5,150円〉	65g×1切	65g×1切	150g	100g	No.08152
木目函 3	6,534円	〈6,050円〉	65g×2切	65g×1切	150g	100g	No.08153
木目函 4	8,856円	〈8,200円〉	65g×2切	65g×2切	200g	150g	No.08154
木目函 5	10,368円	〈9,600円〉	65g×3切	65g×2切	200g	200g	No.08155

● 賞味期限..14日間 要冷蔵

化粧函の大きさ

タル2	たて20.5㎝	よこ20.5㎝	高さ8.5㎝	木目函2	たて20.5㎝	よこ13.5㎝	高さ5.5㎝
タル3	たて22㎝	よこ22㎝	高さ9㎝	木目函3	たて22.5㎝	よこ15㎝	高さ5.5㎝
タル4	たて24㎝	よこ24㎝	高さ9.5㎝	木目函4	たて24.5㎝	よこ16.5㎝	高さ5.5㎝
タル5	たて25㎝	よこ25㎝	高さ9.5㎝	木目函5	たて26.5㎝	よこ18㎝	高さ5.5㎝
タル6	たて27㎝	よこ27㎝	高さ10㎝				
タル大	たて31.5㎝	よこ32㎝	高さ10㎝				
タル特大	たて34.5㎝	よこ35㎝	高さ11㎝				

要冷蔵 このマークのついている商品は、必ず冷蔵庫（5℃以下）で保存し、賞味期限内にお召し上がりください。発送の際は、品質保持のため、クール便を使用させていただきます。

● 鮭・銀鱈の切身の形や、筋子・鱈の子の数は、重さを目安に調整しておりますので、写真と必ずしも一致いたしません。

粕漬製品の塩分 ● 鮭:100g当たり 塩分 約2.2g ● 銀鱈:100g当たり 塩分 約2.5g ● 筋子:100g当たり 塩分 約4.2g ● 鱈の子:100g当たり 塩分 約4.3g
〔鮭と銀鱈は調理前（加熱前）の塩分量です〕（塩分量は弊社で測定した平均値です）

鮭の粕漬

鮭の粕漬 樽詰（たる）

	税込価格	本体価格	鮭	コード
タル 2	5,616円	〈5,200円〉	65g×5切	No.09302
タル 3	7,560円	〈7,000円〉	65g×7切	No.09303
タル 4	9,504円	〈8,800円〉	65g×9切	No.09304
タル 5	11,448円	〈10,600円〉	65g×11切	No.09305
タル 6	13,392円	〈12,400円〉	65g×13切	No.09309
タル 大	17,280円	〈16,000円〉	65g×17切	No.09306
タル 特大	23,760円	〈22,000円〉	65g×24切	No.09307

● 賞味期限..14日間 要冷蔵

鮭の粕漬 木目函詰（もくめばこ）

	税込価格	本体価格	鮭	コード
木目函 2	4,968円	〈4,600円〉	65g×5切	No.09352
木目函 3	6,804円	〈6,300円〉	65g×7切	No.09353
木目函 4	8,748円	〈8,100円〉	65g×9切	No.09354
木目函 5	10,584円	〈9,800円〉	65g×11切	No.09355

● 賞味期限..14日間 要冷蔵

鮭と銀鱈粕漬

鮭と銀鱈粕漬 樽詰（たる）

	税込価格	本体価格	鮭	銀鱈	コード
タル 2	5,616円	〈5,200円〉	65g×2切	65g×3切	No.09702
タル 3	7,560円	〈7,000円〉	65g×3切	65g×4切	No.09703
タル 4	9,504円	〈8,800円〉	65g×4切	65g×5切	No.09704
タル 5	11,448円	〈10,600円〉	65g×5切	65g×6切	No.09705
タル 大	17,280円	〈16,000円〉	65g×8切	65g×9切	No.09706
タル 特大	23,760円	〈22,000円〉	65g×12切	65g×12切	No.09707

● 賞味期限..14日間 要冷蔵

鮭と銀鱈粕漬 木目函詰（もくめばこ）

	税込価格	本体価格	鮭	銀鱈	コード
木目函 2	4,968円	〈4,600円〉	65g×2切	65g×3切	No.09752
木目函 3	6,804円	〈6,300円〉	65g×3切	65g×4切	No.09753
木目函 4	8,748円	〈8,100円〉	65g×4切	65g×5切	No.09754
木目函 5	10,584円	〈9,800円〉	65g×5切	65g×6切	No.09755

● 賞味期限..14日間 要冷蔵

要冷蔵 このマークのついている商品は、必ず冷蔵庫（5℃以下）で保存し、賞味期限内にお召し上がりください。発送の際は、品質保持のため、クール便を使用させていただきます。

● 鮭・銀鱈の切身の形や、筋子・鱈の子の数は、重さを目安に調整しておりますので、写真と必ずしも一致いたしません。

鮭の親子粕漬

鮭の親子粕漬 樽詰（たる）

	税込価格	本体価格	鮭	筋子	コード
タル 2	6,858円	〈6,350円〉	65g×4切	150g	No.09202
タル 3	8,640円	〈8,000円〉	65g×5切	200g	No.09203
タル 4	10,422円	〈9,650円〉	65g×6切	250g	No.09204
タル 5	12,204円	〈11,300円〉	65g×7切	300g	No.09205
タル 6	15,552円	〈14,400円〉	65g×9切	400g	No.09209
タル 大	21,384円	〈19,800円〉	65g×12切	600g	No.09206
タル 特大	26,514円	〈24,550円〉	65g×15切	750g	No.09207

● 賞味期限..14日間 要冷蔵

鮭の親子粕漬 木目函詰（もくめばこ）

	税込価格	本体価格	鮭	筋子	コード
木目函 2	6,210円	〈5,750円〉	65g×4切	150g	No.09252
木目函 3	7,884円	〈7,300円〉	65g×5切	200g	No.09253
木目函 4	9,666円	〈8,950円〉	65g×6切	250g	No.09254
木目函 5	11,340円	〈10,500円〉	65g×7切	300g	No.09255

● 賞味期限..14日間 要冷蔵

鮭と鱈の子粕漬

鮭と鱈の子粕漬 樽詰（たる）

	税込価格	本体価格	鮭	鱈の子	コード
タル 2	6,372円	〈5,900円〉	65g×4切	150g	No.09102
タル 3	7,992円	〈7,400円〉	65g×5切	200g	No.09103
タル 4	9,612円	〈8,900円〉	65g×6切	250g	No.09104
タル 5	11,232円	〈10,400円〉	65g×7切	300g	No.09105
タル 6	14,256円	〈13,200円〉	65g×9切	400g	No.09109
タル 大	19,440円	〈18,000円〉	65g×12切	600g	No.09106
タル 特大	24,084円	〈22,300円〉	65g×15切	750g	No.09107

● 賞味期限..14日間 要冷蔵

鮭と鱈の子粕漬 木目函詰（もくめばこ）

	税込価格	本体価格	鮭	鱈の子	コード
木目函 2	5,724円	〈5,300円〉	65g×4切	150g	No.09152
木目函 3	7,236円	〈6,700円〉	65g×5切	200g	No.09153
木目函 4	8,856円	〈8,200円〉	65g×6切	250g	No.09154
木目函 5	10,368円	〈9,600円〉	65g×7切	300g	No.09155

● 賞味期限..14日間 要冷蔵

化粧函の大きさ

タル2	たて20.5㎝	よこ20.5㎝	高さ8.5㎝	木目函2	たて20.5㎝	よこ13.5㎝	高さ5.5㎝
タル3	たて22㎝	よこ22㎝	高さ9㎝	木目函3	たて22.5㎝	よこ15㎝	高さ5.5㎝
タル4	たて24㎝	よこ24㎝	高さ9.5㎝	木目函4	たて24.5㎝	よこ16.5㎝	高さ5.5㎝
タル5	たて25㎝	よこ25㎝	高さ9.5㎝	木目函5	たて26.5㎝	よこ18㎝	高さ5.5㎝
タル6	たて27㎝	よこ27㎝	高さ10㎝				
タル大	たて31.5㎝	よこ32㎝	高さ10㎝				
タル特大	たて34.5㎝	よこ35㎝	高さ11㎝				

粕漬製品の塩分 ● 鮭:100g当たり 塩分 約2.2g ● 銀鱈:100g当たり 塩分 約2.5g ● 筋子:100g当たり 塩分 約4.2g ● 鱈の子:100g当たり 塩分 約4.3g
〔鮭と銀鱈は調理前（加熱前）の塩分量です〕（塩分量は弊社で測定した平均値です）

※写真はイメージです。

塩漬

北海の代表的な味覚、
鮭・筋子・鱈の子を吟味し、
本来の持ち味を活かせるよう
大切に漬け込んでおります。
塩と時間がつくりだす
熟成された味わいを
お楽しみください。

シンプルにして
味わい深し、
手仕事の極み。

筋子と鱈の子塩漬 木目函詰（もくめばこ）

筋子と鱈の子塩漬

	税込価格	本体価格	筋子	鱈の子	コード
S2 木目函	6,642円	〈6,150円〉	250g	250g	No.19552
S3 木目函	7,884円	〈7,300円〉	300g	300g	No.19553
S4 木目函	9,828円	〈9,100円〉	400g	350g	No.19554
S5 木目函	11,718円	〈10,850円〉	450g	450g	No.19555

●賞味期限..7日間 要冷蔵

鱈の子塩漬 木目函詰（もくめばこ）

鱈の子塩漬

	税込価格	本体価格	鱈の子	コード
S2 木目函	5,832円	〈5,400円〉	500g	No.19452
S3 木目函	6,912円	〈6,400円〉	600g	No.19453
S4 木目函	8,532円	〈7,900円〉	750g	No.19454
S5 木目函	10,260円	〈9,500円〉	900g	No.19455

●賞味期限..7日間 要冷蔵

化粧函の大きさ			
S2木目函	たて20.5㎝	よこ13.5㎝	高さ5.5㎝
S3木目函	たて20.5㎝	よこ13.5㎝	高さ5.5㎝
S4木目函	たて22.5㎝	よこ15㎝	高さ5.5㎝
S5木目函	たて24.5㎝	よこ16.5㎝	高さ5.5㎝
S6木目函	たて26.5㎝	よこ18㎝	高さ5.5㎝

キングサーモン塩漬			
5切木目函	たて20.5㎝	よこ13.5㎝	高さ5.5㎝
7切木目函	たて20.5㎝	よこ13.5㎝	高さ5.5㎝
9切木目函	たて22.5㎝	よこ15㎝	高さ5.5㎝
11切木目函	たて24.5㎝	よこ16.5㎝	高さ5.5㎝
13切木目函	たて26.5㎝	よこ18㎝	高さ5.5㎝

●塩分..製品100g当たり
鮭 約2.7g・筋子 約4.2g・鱈の子 約4.3g
●塩分量は弊社で測定した平均値です。
〔鮭は調理前（加熱前）の塩分量です〕

キングサーモン塩漬 木目函詰（もくめばこ）

キングサーモン塩漬

	税込価格	本体価格	コード
5切 木目函	4,752円	〈4,400円〉	No.23755
7切 木目函	6,480円	〈6,000円〉	No.23757
9切 木目函	8,208円	〈7,600円〉	No.23759
11切 木目函	10,044円	〈9,300円〉	No.23761
13切 木目函	11,772円	〈10,900円〉	No.23763

●賞味期限..7日間 要冷蔵

三色塩漬 木目函詰（もくめばこ）

三色塩漬

	税込価格	本体価格	鮭	筋子	鱈の子	コード
S2 木目函	5,346円	〈4,950円〉	2切	150g	100g	No.19052
S3 木目函	6,210円	〈5,750円〉	3切	150g	100g	No.19053
S4 木目函	8,316円	〈7,700円〉	4切	200g	150g	No.19054
S5 木目函	9,828円	〈9,100円〉	5切	200g	200g	No.19055
S6 木目函	12,474円	〈11,550円〉	6切	250g	300g	No.19059

●賞味期限..7日間 要冷蔵

鮭と鱈の子塩漬 木目函詰（もくめばこ）

鮭と鱈の子塩漬

	税込価格	本体価格	鮭	鱈の子	コード
S2 木目函	5,508円	〈5,100円〉	4切	150g	No.19152
S3 木目函	6,912円	〈6,400円〉	5切	200g	No.19153
S4 木目函	8,316円	〈7,700円〉	6切	250g	No.19154
S5 木目函	9,828円	〈9,100円〉	7切	300g	No.19155
S6 木目函	12,636円	〈11,700円〉	9切	400g	No.19159

●賞味期限..7日間 要冷蔵

鮭の親子塩漬 木目函詰（もくめばこ）

鮭の親子塩漬

	税込価格	本体価格	鮭	筋子	コード
S2 木目函	5,994円	〈5,550円〉	4切	150g	No.19252
S3 木目函	7,560円	〈7,000円〉	5切	200g	No.19253
S4 木目函	9,126円	〈8,450円〉	6切	250g	No.19254
S5 木目函	10,800円	〈10,000円〉	7切	300g	No.19255
S6 木目函	13,932円	〈12,900円〉	9切	400g	No.19259

●賞味期限..7日間 要冷蔵

●鮭の切身の形や筋子・鱈の子の数は重さを目安に調整しておりますので、写真と必ずしも一致いたしません。
●筋子は発色剤を使用しています。鱈の子は無着色ですが、発色剤を使用しています。

要冷蔵 このマークのついている商品は、必ず冷蔵庫（5℃以下）で保存し、賞味期限内にお召し上がりください。
発送の際は、品質保持のため、クール便を使用させていただきます。

一塩生干いか

調理例

日本近海で獲れる「するめいか」をさっと干し上げました。
かるく焼き上げて手で細くさき、食卓の一品に、
また天ぷらの具としてもお楽しみいただけます。

一塩生干いか

No.60100	一塩生干いか 1枚入	756円(税込)〈本体700円〉
No.60200	一塩生干いか 2枚入	1,404円(税込)〈本体1,300円〉
No.60300	一塩生干いか 3枚入	1,944円(税込)〈本体1,800円〉

● 塩分..製品100g当たり 約2.9g　● 賞味期限..7日間 要冷蔵
ご進物用保冷函(消費税10%対象)220円(税込)〈本体200円〉より

樽詰 キングサーモン味噌漬・甘味噌漬

脂の乗ったキングサーモンを甘味噌に漬け込みました。
甘味噌の味わいと香ばしさをお楽しみいただけます。

※写真は
イメージです。

No.79308　キングサーモン甘味噌漬 6切タル入

内容量：6切(500g)　5,400円(税込)〈本体5,000円〉

● 塩分..製品100g当たり 約1.9g　● 賞味期限..8日間 要冷蔵
● 化粧函 たて24cm×よこ24cm×高さ7.5cm

樽詰キングサーモン甘味噌漬、
樽詰キングサーモン味噌漬は
右記のようにパッケージ
されております。

脂の乗ったキングサーモンをみりんと焼酎で調味した
越後味噌に漬け込みました。香ばしい味わいを
お楽しみいただけます。

※写真は
イメージです。

No.79306　キングサーモン味噌漬 6切タル入

内容量：6切(500g)　5,400円(税込)〈本体5,000円〉

● 塩分..製品100g当たり 約2.1g　● 賞味期限..8日間 要冷蔵
● 化粧函 たて24cm×よこ24cm×高さ7.5cm

キングサーモン甘味噌漬のかぼちゃソース添え
(P70にレシピを掲載しています)

要冷蔵 このマークのついている商品は、必ず冷蔵庫(5℃以下)で保存し、賞味期限内にお召し上がりください。
発送の際は、品質保持のため、クール便を使用させていただきます。

● 塩分量は弊社で測定した平均値です。〔調理前(加熱前)の塩分量です〕
● 切身の形は、写真と必ずしも一致いたしません。

● 製品に使用している味噌・醤油は、遺伝子組換えをしていない大豆を使用しております。

北海道知床羅臼産 塩たらこ

※写真はイメージです。

職人が手塩にかけた
艶めく身の美しさ。
口にするとサラッと
ほぐれる繊細な食感。
たらこ本来の旨味が
際立つ逸品です。

使うのは、厳冬の北海道知床の羅臼で漁獲された貴重な助宗鱈。水揚げされたその日のうちにきめ細かな粒がぎっしりと詰まった、張りのある成熟期の卵だけを選び抜き現地で生の状態から丁寧に塩漬けにしています。

たらこ本来の持ち味を活かす、重要な塩加減も、塩を均一に馴染ませる大切な「返し」も、すべて昔ながらに人の手で。

職人が丹精込めた上質な味わいを、ご堪能いただけたらと願っております。

厳冬期にスケソウダラ漁が行われる
北海道 根室海峡・知床の海岸

塩たらこ タル入 ST-5

No.67503 | 500g入 | **6,480**円（税込）〈本体**6,000**円〉

● 化粧函 たて20.5㎝×よこ20.5㎝×高さ8.5㎝ ● 賞味期限..7日間 要冷蔵

● 塩分量は弊社で測定した平均値です。

北海道知床羅臼産 からし明太子

ふっくらと張りのある艶やかな身、
口の中に広がるきめ細かな粒感。
旨味を秘めたまろやかな味わいに、
ご飯がぐんぐん進みます。

※写真はイメージです。

※写真はイメージです。

からし明太子 タル入 KM-5

No.67512 | 500g入 | **6,480**円（税込）〈本体**6,000**円〉

● 化粧函 たて20.5㎝×よこ20.5㎝×高さ8.5㎝
● 賞味期限..7日間 要冷蔵

からし明太子 容器入 KM-2

No.67511 | 200g入 | **2,376**円（税込）〈本体**2,200**円〉

● 化粧函 たて17.5㎝×よこ10.5㎝×高さ3.5㎝
● 賞味期限..7日間 要冷蔵

塩たらこ 容器入 ST-2

No.67501 | 200g入 | **2,376**円（税込）〈本体**2,200**円〉

● 化粧函 たて17.5㎝×よこ10.5㎝×高さ3.5㎝
● 賞味期限..7日間 要冷蔵

● からし明太子は、重さを目安に調整しておりますので、写真と必ずしも一致いたしません。
● からし明太子の塩分..製品100g当たり 約5.0g
● からし明太子は無着色ですが、発色剤を使用しています。

● 塩たらこは、重さを目安に調整しておりますので、写真と必ずしも一致いたしません。
● 塩たらこの塩分..製品100g当たり 約4.3g
● たらこは無着色ですが、発色剤を使用しています。

要冷蔵 このマークのついている商品は、必ず冷蔵庫（5℃以下）で保存し、賞味期限内にお召し上がりください。
発送の際は、品質保持のため、クール便を使用させていただきます。

くんせいK4-Aセット　No.20857

3,352円（税込）（消費税**232円**＋**20円**）
8%対象品 本体**2,900円**・10%対象 保冷函 本体**200円**

- スモークキングサーモン　2パック
- スモーク紅鮭　1パック
- スモークサーモントラウトたたき　1パック

●保冷函 たて33㎝×よこ20.5㎝×高さ10㎝
●賞味期限..**90**日間 冷凍 単独（解凍後はすぐにお召し上がりください）

くんせいK6-Bセット　No.20858

4,756円（税込）（消費税**336円**＋**20円**）
8%対象品 本体**4,200円**・10%対象 保冷函 本体**200円**

- スモークキングサーモン　2パック
- スモーク紅鮭　2パック
- スモークサーモントラウトたたき　2パック

●保冷函 たて33㎝×よこ20.5㎝×高さ10㎝
●賞味期限..**90**日間 冷凍 単独（解凍後はすぐにお召し上がりください）

くんせいK8-Bセット　No.20859

6,376円（税込）（消費税**456円**＋**20円**）
8%対象品 本体**5,700円**・10%対象 保冷函 本体**200円**

- スモークキングサーモン　3パック
- スモーク紅鮭　3パック
- スモークサーモントラウトたたき　2パック

●保冷函 たて33㎝×よこ20.5㎝×高さ10㎝
●賞味期限..**90**日間 冷凍 単独（解凍後はすぐにお召し上がりください）

スモークキングサーモン

脂の乗ったキングサーモンを薫製にしました。キングサーモンのうまみとなめらかな食感をお楽しみください。レモンを添えてもおいしくお召し上がりいただけます。

No.81040 | スモークキングサーモン
（80g入） **864円**（税込）〈本体**800円**〉
●塩分..製品100g当たり 約2.4g　●賞味期限..**90**日間 冷凍 単独
（解凍後はすぐにお召し上がりください）

スモークサーモントラウトたたき

脂の乗ったサーモントラウトを薫製にし、表面を強火であぶり焼きすることにより、香ばしいスモークサーモンに仕上げました。お好みで、わさびや白髪ねぎを添えて和風感覚でもお楽しみいただけます。

No.81030 | スモークサーモントラウトたたき
（80g入） **648円**（税込）〈本体**600円**〉
●塩分..製品100g当たり 約2.1g　●賞味期限..**90**日間 冷凍 単独
（解凍後はすぐにお召し上がりください）

スモーク紅鮭

脂の乗った紅鮭を薫製にしました。サンドイッチやマリネなどで、ソフトスモークの味わいとなめらかな食感をお楽しみください。

No.81010 | スモーク紅鮭 | （80g入） **756円**（税込）〈本体**700円**〉
●塩分..製品100g当たり 約2.1g　●賞味期限..**90**日間 冷凍 単独
（解凍後はすぐにお召し上がりください）

- ●塩分量は弊社で測定した平均値です。
- ●切身の形や枚数は、重さを目安に調整しておりますので写真と必ずしも一致いたしません。

冷凍 このマークのついている商品は、必ず冷凍庫（−18℃以下）で保存し、賞味期限内にお召し上がりください。
発送の際は、品質保持のため、冷凍便を使用させていただきます。
単独 その他の温度便と同梱包ができません。（その他の温度便商品と一緒に送る場合は別送になります）

薫製は本店のみの販売商品です。

薫製

スモーク紅鮭の手綱巻き

スモークキングサーモンの手まり寿司

スモークサーモントラウトたたきのキャベツ巻き

薫製のお寿司3種

冷凍品

- ●商品発送の際は冷凍便を使用し、〔保冷函（消費税10%対象）110円（税込）より〕を使用させていただきます。また、冷凍便は他の商品とは別送となりますので、ご了承ください。
- ●要冷凍（マイナス18℃以下）で保存願います。
解凍後はすぐにお召し上がりください。
解凍後の再凍結は品質が損なわれますのでお避けください。
※品数に限りがございますので、品切れの際にはご容赦ください。

調理例

だし茶漬

上質な海の幸と
香り立つ
だしの旨味が
沁みわたる、
絶品茶漬を
お手軽に。

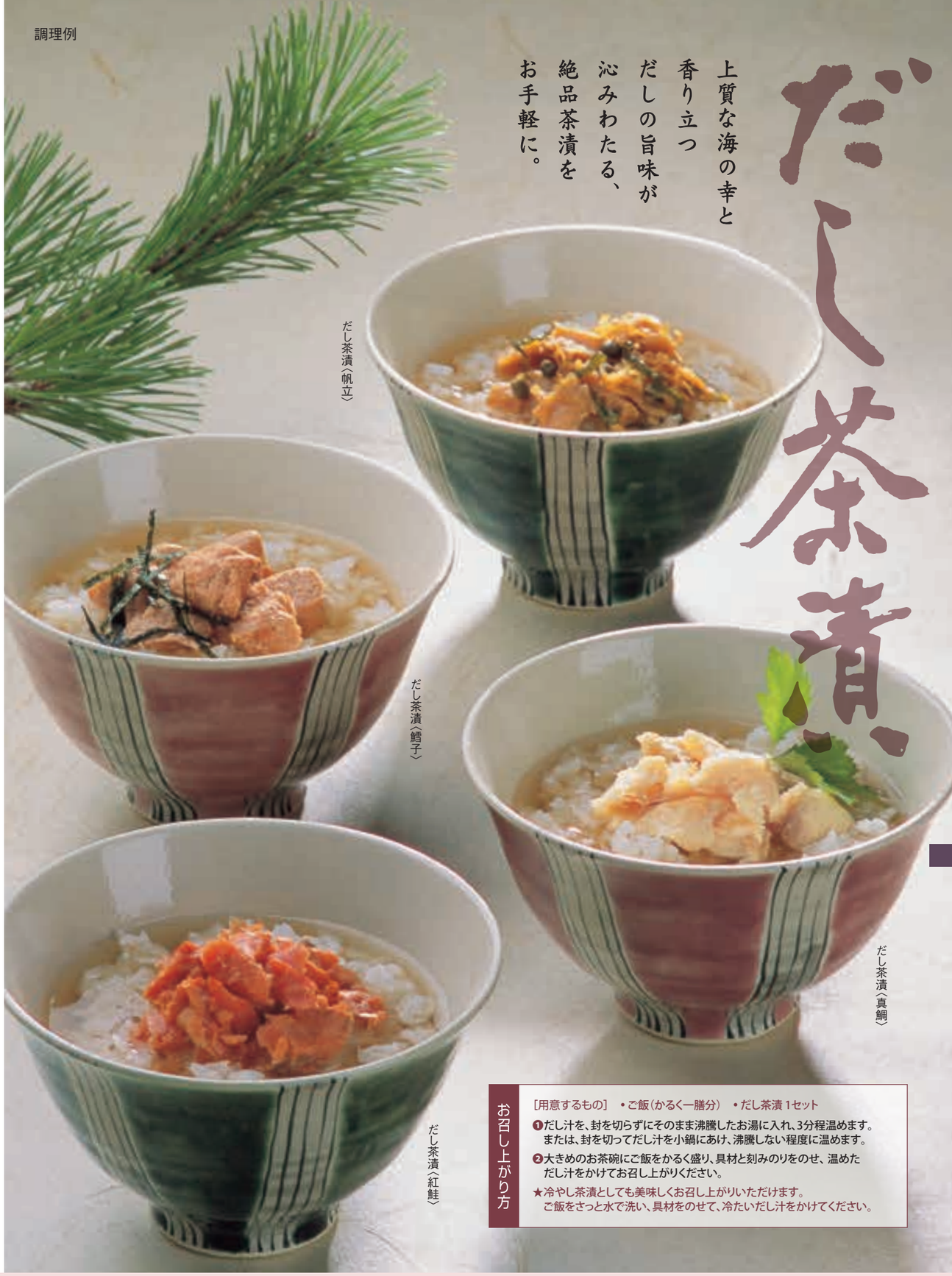

お召し上がり方

［用意するもの］ ・ご飯（かるく一膳分） ・だし茶漬 1セット

❶だし汁を、封を切らずにそのまま沸騰したお湯に入れ、3分程温めます。
　または、封を切ってだし汁を小鍋にあけ、沸騰しない程度に温めます。

❷大きめのお茶碗にご飯をかるく盛り、具材と刻みのりをのせ、温めた
　だし汁をかけてお召し上がりください。

★冷やし茶漬としても美味しくお召し上がりいただけます。
　ご飯をさっと水で洗い、具材をのせて、冷たいだし汁をかけてください。

だし茶漬［紅鮭］

No.83930 | 1人前 | **648**円（税込）〈本体 **600** 円〉

アラスカ産の紅鮭を手塩にかけて漬け込み、丁寧に焼き上げてほぐしました。ご家庭でお手軽に本格だし茶漬をお楽しみいただけます。夏は冷やし茶漬としても美味しくお召し上がりいただけます。

紅鮭焼きほぐし（20g入）・だし汁（130g入）・きざみのり（1g入）

● 塩分..1包装151g当たり 約2.2g　● 賞味期限..60日間 要冷蔵

だし茶漬［鱈子］

No.83931 | 1人前 | **648**円（税込）〈本体 **600** 円〉

北海道で水揚げされた助宗鱈の卵を塩漬にして、丁寧に焼き上げました。ご家庭でお手軽に本格だし茶漬をお楽しみいただけます。夏は冷やし茶漬としても美味しくお召し上がりいただけます。

焼たらこ（20g入）・だし汁（130g入）・きざみのり（1g入）

● 塩分..1包装151g当たり 約2.3g　● 賞味期限..60日間 要冷蔵

だし茶漬［帆立］

No.83932 | 1人前 | **648**円（税込）〈本体 **600** 円〉

北海道産の帆立貝柱を柔らかく煮含めてほぐし、山椒の実を加えて香り豊かに仕上げました。ご家庭でお手軽に本格だし茶漬をお楽しみいただけます。夏は冷やし茶漬としても美味しくお召し上がりいただけます。

帆立山椒（20g入）・だし汁（130g入）・きざみのり（1g入）

● 塩分..1包装151g当たり 約1.9g　● 賞味期限..60日間 要冷蔵

だし茶漬［真鯛］

No.83933 | 1人前 | **648**円（税込）〈本体 **600** 円〉

国産の良質な真鯛を独自の製法で塩漬にして、丁寧に焼き上げてほぐしました。ご家庭でお手軽に本格だし茶漬をお楽しみいただけます。夏は冷やし茶漬としても美味しくお召し上がりいただけます。

真鯛焼きほぐし（20g入）・だし汁（130g入）・きざみのり（1g入）

● 塩分..1包装151g当たり 約1.9g　● 賞味期限..60日間 要冷蔵

● お客様のお好みにより各種詰め合わせをいたします。（サイズにつきましては包装後たてとよこが入れ替わる商品もあります）

だし茶漬 DS-3A セット

No.20861 | **1,944**円（税込）〈本体**1,800**円〉

- だし茶漬［紅鮭］ 1パック
- だし茶漬［鱈子］ 1パック
- だし茶漬［帆立］ 1パック

● 化粧函 たて17.5㎝×よこ33㎝×高さ4.5㎝
● 賞味期限..60日間 要冷蔵

だし茶漬 DS-4A セット

No.20864 | **2,592**円（税込）〈本体**2,400**円〉

- だし茶漬［紅鮭］ 1パック
- だし茶漬［鱈子］ 1パック
- だし茶漬［真鯛］ 1パック
- だし茶漬［帆立］ 1パック

● 化粧函 たて17.5㎝×よこ33㎝×高さ4.5㎝
● 賞味期限..60日間 要冷蔵

だし茶漬 DS-6B セット

No.20865 | **3,888**円（税込）〈本体**3,600**円〉

- だし茶漬［紅鮭］ 2パック
- だし茶漬［鱈子］ 1パック
- だし茶漬［真鯛］ 2パック
- だし茶漬［帆立］ 1パック

● 化粧函 たて26.5㎝×よこ32㎝×高さ4.5㎝
● 賞味期限..60日間 要冷蔵

● 塩分量は弊社で測定した平均値です。
（調理前の塩分量です）

● 弊社のビン詰・袋詰製品に使用している味噌・醤油は、遺伝子組換えをしていない
大豆を使用しております。

要冷蔵 このマークのついている商品は、必ず冷蔵庫（5℃以下）で保存し、賞味期限内にお召し上がりください。
発送の際は、品質保持のため、クール便を使用させていただきます。

簡単にお作りいただける「帆立御飯の素」です。帆立貝とにんじんを醤油、みりん、だし汁等で炊き上げてあります。お米と一緒に炊くだけで、帆立貝柱の風味がお口いっぱいに広がります。

お召し上がり方

［用意するもの］
・お米 2合
・帆立御飯の素 1セット

❶お米2合を洗い、お釜にお米と2合の目盛りまで水を加えます。
（水の量はお好みにより加減してください）
❷「帆立御飯の素」を入れて軽く混ぜ合わせ、30分ほど浸した後炊き始めます。
❸炊き上がったら、「ごま」を振りかけます。
お好みで三つ葉やさやえんどうなどの具材を盛り付けてお召し上がりください。

帆立御飯の素

No.83913	帆立御飯の素	1,188円（税込）〈本体1,100円〉

・帆立御飯の素（220g）　・ごま（5g）

● 塩分..1セット225g当たり 約7.0g　● 賞味期限..30日間 要冷蔵

要冷蔵（5℃以下）　2合炊き用

簡単にお作りいただける炊き込みごはんの素です。「キングサーモンの焼きほぐし」と「4種類の味付きのこ」のセットとなっております。

お召し上がり方

［用意するもの］
・お米 2合
・鮭ときのこ御飯の素 1セット

❶お米2合を洗い、お釜にお米と2合の目盛りまで水を加えます。
（水の量はお好みにより加減してください）
❷「味付きのこ」を入れて軽く混ぜ合わせ、30分ほど浸した後炊き始めます。
❸炊き上がったら、「キングサーモンの焼きほぐし」を混ぜ合わせます。
お好みで三つ葉などの具材を盛り付けてお召し上がりください。

鮭ときのこ御飯の素

No.83911	鮭ときのこ御飯の素	1,080円（税込）〈本体1,000円〉

・キングサーモンの焼きほぐし（70g）　・味付きのこ（100g）

● 塩分..1セット170g当たり 約5.7g　● 賞味期限..30日間 要冷蔵

要冷蔵（5℃以下）　2合炊き用

たこの風味がふんわりと香り立つ。

生姜とだしの風味がたこの旨味を引き立たせた「たこめしの素」です。プリプリの歯ごたえとふんわり豊かな風味が香り立つ「たこめし」をお楽しみいただけます。

たこめしの素

No.83914	たこめしの素	1,188円（税込）〈本体1,100円〉

・味付たこ（120g）　・しょうが醤油だし（80g）

● 塩分..1セット200g当たり 約7.4g　● 賞味期限..30日間 要冷蔵

要冷蔵（5℃以下）　2合炊き用

お召し上がり方

［用意するもの］
・お米 2合
・たこめしの素 1セット

❶お米2合を洗い、水を切ります。
❷お釜にお米と水2カップ（400cc）を入れて30分ほど浸します。
❸しょうが醤油だしを入れて軽く混ぜ合わせ、炊き始めます。
❹炊き上がったらすぐに味付たこを汁ごと混ぜ合わせて、10分以上蒸らします。
お好みで木の芽などの具材を盛り付けてお召し上がりください。

ご飯の素詰合せ（GH-3A）

No.20881	3,456円（税込）〈本体3,200円〉

- たこめしの素　1パック
- 鮭ときのこ御飯の素　1パック
- 帆立御飯の素　1パック

● 化粧函 たて17.5㎝×よこ33㎝×高さ4.5㎝
● 賞味期限..30日間 要冷蔵
● お客様のお好みにより各種詰め合わせをいたします。
（サイズにつきましては包装後たてとよこが入れ替わります）

● 塩分量は弊社で測定した平均値です。（調理前の塩分量です）
● 弊社のビン詰・袋詰製品に使用している味噌・醤油は、遺伝子組換えをしていない大豆を使用しております。

要冷蔵 このマークのついている商品は、必ず冷蔵庫（5℃以下）で保存し、賞味期限内にお召し上がりください。
発送の際は、品質保持のため、クール便を使用させていただきます。

缶詰

側にあるだけで
愉しみが増す、
珠玉の味わい。

帆立貝柱の水煮の
かき玉うどん
（P70にレシピを掲載しています）

帆立貝柱の水煮

北海道東部根室海峡沿岸で水揚げされる帆立貝の貝柱を、鮮度の良いうちに一粒ずつ選別し、缶詰に仕上げました。そのままでも美味しくお召し上がりいただけますし、汁とともに炊き込みご飯に、また、サラダ、和え物、茶碗蒸しなど幅広くご利用いただけます。

No.38800	帆立貝柱の水煮 缶詰	内容総量170g（固形量90g）	1,512円（税込）〈本体1,400円〉

● 塩分..製品100g当たり 約1.6g 常温

北寄貝（ほっきがい）の水煮

北海道東部根室海峡沿岸で水揚げされる北寄貝を、鮮度の良いうちに一つずつ選別し、缶詰に仕上げました。そのままでも美味しくお召し上がりいただけますし、汁とともに炊き込みご飯に、また、サラダ、和え物など幅広くご利用いただけます。

No.38700	北寄貝の水煮 缶詰	内容総量175g（固形量100g）	1,512円（税込）〈本体1,400円〉

● 塩分..製品100g当たり 約1.6g 常温

紅鮭水煮

カナダ太平洋岸で漁獲される脂の乗った紅鮭を現地にて一缶ずつ丁寧に手詰め作業で缶詰にしました。醤油をかけて食卓の一品に、また、サラダのトッピングなど幅広くご利用いただけます。

No.38300	紅鮭水煮 缶詰大	内容量180g	864円（税込）〈本体800円〉
No.38400	紅鮭水煮 缶詰小	内容量105g	540円（税込）〈本体500円〉

● 塩分..製品100g当たり 約1.9g 常温

たらばがに

アラスカ産のたらばがにの身を取り出して缶詰にしました。たらばがに本来の味と香りをお楽しみいただけます。そのままでも美味しくお召し上がりいただけますし、汁とともにサラダ、和え物など、幅広くご利用いただけます。

No.39710	たらばがに 缶詰	固形量110g	5,400円（税込）〈本体5,000円〉

● 塩分..製品100g当たり 約1.6g 常温

ずわいがに

カナダ産のずわいがにの第一脚肉だけを取り出し、ずわいがに本来のうまみを味わっていただけるよう、肉汁も余すことなく使用しております。そのままでも美味しくお召し上がりいただけますし、サラダ、和え物など、幅広くご利用いただけます。

No.39700	ずわいがに 缶詰	固形量110g	3,240円（税込）〈本体3,000円〉

● 塩分..製品100g当たり 約1.1g 常温

キングサーモン水煮

カナダ産の脂の乗ったキングサーモンを現地にて一缶ずつ丁寧に手詰め作業で缶詰にしました。醤油をかけて食卓の一品に、また、サラダのトッピングなどに幅広くご利用いただけます。

No.38900	キングサーモン水煮 缶詰大	内容量180g	864円（税込）〈本体800円〉
No.39000	キングサーモン水煮 缶詰小	内容量105g	540円（税込）〈本体500円〉

● 塩分..製品100g当たり 約1.9g 常温

さば水煮

八戸港で水揚げされた脂の乗ったさばだけを使い、素材本来の味を活かすために塩だけで水煮に仕上げました。そのままでも美味しくお召し上がりいただけますし、醤油をかけて食卓の一品に、また、お好みにより大根おろしや野菜などを添えてお召し上がりください。

No.39802	さば水煮 缶詰	内容量180g	756円（税込）〈本体700円〉

● 塩分..製品100g当たり 約1.4g 常温

11月初旬から販売予定です。

※缶詰は品数に限りがございますので品切れの際はご容赦願います。

● 塩分量は弊社で測定した平均値です。　● ご進物用として各種詰め合わせいたします。63･64ページをご参照ください。

常温 このマークのついている商品は常温で保存できます。発送の際は普通便を使用しますが、要冷蔵 商品と同梱包の場合はクール便を使用させていただきます。

缶詰セットのご案内

海の恵みを贅沢に閉じ込めた極上の味わい。
季節のごあいさつに最適な、とびきりの贈り物。

人気商品

缶詰N-47セット　No.94998

3,405円（税込）（消費税240円+15円）
8%対象品 本体3,000円・10%対象 化粧函 本体150円

- 紅鮭水煮〔小〕　3缶
- キングサーモン水煮〔小〕　3缶

●化粧函 たて13cm×よこ19.5cm×高さ9.5cm　常温

缶詰U-60セット　No.94931

3,297円（税込）（消費税232円+15円）
8%対象品 本体2,900円・10%対象 化粧函 本体150円

- キングサーモン水煮〔大〕　1缶
- さば水煮　1缶
- 帆立貝柱の水煮　1缶

●化粧函 たて17cm×よこ10.5cm×高さ9.5cm　常温

人気商品

缶詰U-61セット　No.94932

2,325円（税込）（消費税160円+15円）
8%対象品 本体2,000円・10%対象 化粧函 本体150円

- キングサーモン水煮〔小〕　2缶
- 紅鮭水煮〔小〕　2缶

●化粧函 たて17cm×よこ10.5cm×高さ9.5cm　常温

人気商品

缶詰T-36セット　No.94987

4,485円（税込）（消費税320円+15円）
8%対象品 本体4,000円・10%対象 化粧函 本体150円

- 紅鮭水煮〔小〕　4缶
- キングサーモン水煮〔小〕　4缶

●化粧函 たて17cm×よこ19.5cm×高さ9.5cm　常温

缶詰U-35セット　No.94986

3,405円（税込）（消費税240円+15円）
8%対象品 本体3,000円・10%対象 化粧函 本体150円

- 紅鮭水煮〔大〕　1缶
- キングサーモン水煮〔大〕　1缶
- 北寄貝の水煮　1缶

●化粧函 たて17cm×よこ10.5cm×高さ9.5cm　常温

缶詰N-53セット　No.94924

3,405円（税込）（消費税240円+15円）
8%対象品 本体3,000円・10%対象 化粧函 本体150円

- 紅鮭水煮〔大〕　2缶
- さば水煮　2缶

●化粧函 たて13cm×よこ19.5cm×高さ9.5cm　常温

缶詰N-44セット　No.94995

4,917円（税込）（消費税352円+15円）
8%対象品 本体4,400円・10%対象 化粧函 本体150円

- キングサーモン水煮〔大〕　1缶
- 紅鮭水煮〔大〕　1缶
- 北寄貝の水煮　1缶
- 帆立貝柱の水煮　1缶

●化粧函 たて13cm×よこ19.5cm×高さ9.5cm　常温

人気商品

缶詰N-48セット　No.94999

4,809円（税込）（消費税344円+15円）
8%対象品 本体4,300円・10%対象 化粧函 本体150円

- 北寄貝の水煮　1缶
- 帆立貝柱の水煮　1缶
- キングサーモン水煮〔小〕　2缶
- 紅鮭水煮〔小〕　1缶

●化粧函 たて13cm×よこ19.5cm×高さ9.5cm　常温

缶詰U-26セット　No.94976

5,133円（税込）（消費税368円+15円）
8%対象品 本体4,600円・10%対象 化粧函 本体150円

- ずわいがに　1缶
- キングサーモン水煮〔大〕　1缶
- 紅鮭水煮〔大〕　1缶

●化粧函 たて17cm×よこ10.5cm×高さ9.5cm　常温

常温 このマークのついている商品は常温で保存できます。発送の際は普通便を使用しますが、要冷蔵 商品と同梱包の場合はクール便を使用させていただきます。

人気商品

缶詰T-38セット　No.94989

6,645円（税込）（消費税480円+15円）
8%対象品 本体6,000円・10%対象 化粧函 本体150円

- 紅鮭水煮〔大〕　2缶
- キングサーモン水煮〔大〕　2缶
- 帆立貝柱の水煮　1缶
- 北寄貝の水煮　1缶

●化粧函 たて17cm×よこ19.5cm×高さ9.5cm　常温

缶詰N-58セット　No.94929

7,941円（税込）（消費税576円+15円）
8%対象品 本体7,200円・10%対象 化粧函 本体150円

- さば水煮　1缶
- たらばがに　1缶
- キングサーモン水煮〔小〕　2缶
- 紅鮭水煮〔小〕　1缶

●化粧函 たて13cm×よこ19.5cm×高さ9.5cm　常温

缶詰W-37セット　No.94988

5,620円（税込）（消費税400円+20円）
8%対象品 本体5,000円・10%対象 化粧函 本体200円

- 紅鮭水煮〔小〕　5缶
- キングサーモン水煮〔小〕　5缶

●化粧函 たて21.5cm×よこ19.5cm×高さ9.5cm　常温

缶詰T-40セット　No.94991

13,557円（税込）（消費税992円+15円）
8%対象品 本体12,400円・10%対象 化粧函 本体150円

- 紅鮭水煮〔大〕　1缶
- キングサーモン水煮〔大〕　1缶
- 帆立貝柱の水煮　1缶
- 北寄貝の水煮　1缶
- たらばがに　1缶
- ずわいがに　1缶

●化粧函 たて17cm×よこ19.5cm×高さ9.5cm　常温

人気商品

缶詰W-42セット　No.94993

9,724円（税込）（消費税704円+20円）
8%対象品 本体8,800円・10%対象 化粧函 本体200円

- キングサーモン水煮〔大〕　2缶
- 紅鮭水煮〔大〕　2缶
- 帆立貝柱の水煮　2缶
- 北寄貝の水煮　2缶

●化粧函 たて21.5cm×よこ19.5cm×高さ9.5cm　常温

缶詰W-41セット　No.94992

9,508円（税込）（消費税688円+20円）
8%対象品 本体8,600円・10%対象 化粧函 本体200円

- 紅鮭水煮〔小〕　3缶
- キングサーモン水煮〔小〕　3缶
- 帆立貝柱の水煮　2缶
- 北寄貝の水煮　2缶

●化粧函 たて21.5cm×よこ19.5cm×高さ9.5cm　常温

※さば水煮 缶詰は、11月初旬から販売予定です。

缶詰セットはすべて包装してご用意いたします

化粧函代〔消費税10%対象〕

大缶4コ用　165円（税込）〈本体150円〉　たて19.5cm×よこ13cm×高さ9.5cm	大缶8コ用　220円（税込）〈本体200円〉　たて21.5cm×よこ19.5cm×高さ9.5cm
大缶3コ用　165円（税込）〈本体150円〉　たて17cm×よこ10.5cm×高さ9.5cm	大缶6コ用　165円（税込）〈本体150円〉　たて17cm×よこ19.5cm×高さ9.5cm
小缶6コ用　165円（税込）〈本体150円〉　たて19.5cm×よこ13cm×高さ9.5cm	小缶10コ用　220円（税込）〈本体200円〉　たて21.5cm×よこ19.5cm×高さ9.5cm
小缶4コ用　165円（税込）〈本体150円〉　たて17cm×よこ10.5cm×高さ9.5cm	小缶8コ用　165円（税込）〈本体150円〉　たて17cm×よこ19.5cm×高さ9.5cm
大缶2コと小缶3コ用　165円（税込）〈本体150円〉　たて19.5cm×よこ13cm×高さ9.5cm	大缶4コと小缶6コ用　220円（税込）〈本体200円〉　たて21.5cm×よこ19.5cm×高さ9.5cm

（サイズにつきましては包装後たてとよこが入れ替わる商品もあります）

お好み詰め合わせのご案内

カタログ掲載の詰め合わせ例の他、お客様のお好みにより各種詰め合わせをいたします。

里芋と切干大根のオイスターソースあんかけ
（P70にレシピを掲載しています）

佐渡わかめ

佐渡ヶ島で採れる柔らかいわかめを干し上げました。潮の香りをいっぱいに含んだ風味豊かな味わいをお楽しみいただけます。

※写真は100g入・45g入です。

No.64500	佐渡わかめ〈45g入〉	756円（税込）〈本体700円〉
No.64100	佐渡わかめ〈100g入〉 化粧函 たて38.5㎝×よこ9㎝×高さ5㎝	1,512円（税込）〈本体1,400円〉

●賞味期限..1年間 常温
※品数に限りがございますので品切れの際はご容赦願います。

佐渡産 カットわかめ

佐渡ヶ島で採れる柔らかいわかめを干し上げ、調理しやすいようにカットしてご用意いたしました。潮の香りをいっぱいに含んだ風味豊かな味わいをお手軽にお楽しみいただけます。

No.64001	佐渡産 カットわかめ〈30g入〉	648円（税込）〈本体600円〉

●賞味期限..1年間 常温
※品数に限りがございますので品切れの際はご容赦願います。

切干大根

国産の大根を細切りにして天日干しにした切干大根です。ご家庭での切干漬作りの材料としてご利用ください。

No.84000	切干大根	（100g入）	756円（税込）〈本体700円〉

●賞味期限..90日間 常温

松前漬の素

干し上げたするめと昆布を松前漬用に刻み、詰め合わせました。ご家庭で松前漬作りをお楽しみください。

No.84100	松前漬の素	（100g入）	864円（税込）〈本体800円〉

（するめ80g入・昆布20g入）●賞味期限..90日間 常温

松前漬の作り方

材料
松前漬の素1袋（100g）
漬け汁（醤油100cc・味醂50cc・酒50cc・砂糖30g・水200cc）

作り方
①漬け汁を煮立て、冷ましておきます。
②松前漬の素をさっと洗い水気を切り、漬け汁に入れて良くかき混ぜ、冷蔵庫で寝かせます。2日目頃からが食べ頃です。

砂糖の量はお好みで加減してください。数の子等をいっしょに漬けていただきますと、より美味しい松前漬となります。ぜひお試しください。

帆立貝柱

北海の荒波で育まれた帆立貝柱を丁寧に時間をかけて干し上げました。そのままおつまみとして、また、水で戻して、貝柱ご飯・茶碗蒸し・お煮しめ・シューマイなど、お客様のアイデアで幅広くお楽しみいただけます。

No.63203	帆立貝柱〈M30g入〉	1,188円（税込）〈本体1,100円〉
No.63105	帆立貝柱〈L50g入〉	2,160円（税込）〈本体2,000円〉

●塩分..製品100g当たり 約5.5g　●賞味期限..6ヶ月 常温
※品数に限りがございますので品切れの際はご容赦願います。

No.63217	帆立貝柱〈M170g函入〉	6,480円（税込）〈本体6,000円〉
No.63114	帆立貝柱〈L145g函入〉	6,480円（税込）〈本体6,000円〉

●塩分..製品100g当たり 約5.5g　●賞味期限..6ヶ月 常温
※品数に限りがございますので品切れの際はご容赦願います。

●塩分量は弊社で測定した平均値です。

常温 このマークのついている商品は常温で保存できます。発送の際は普通便を使用しますが、要冷蔵 商品と同梱包の場合はクール便を使用させていただきます。

椎茸（しいたけ）

色、形、身厚なものをよりすぐった乾燥椎茸です。椎茸は乾燥することにより、一段と風味が醸し出されます。水で戻して、お煮しめ、茶碗蒸しなど、幅広くご利用いただけます。〈大分県産〉

※写真は50g入、200g入、100g入です。

No.83005	椎　茸〈50g入〉	1,080円（税込）〈本体1,000円〉
No.83010	椎　茸〈100g入〉 化粧函 たて28.5㎝×よこ24㎝×高さ4.5㎝	2,376円（税込）〈本体2,200円〉
No.83020	椎　茸〈200g入〉 化粧函 たて28.5㎝×よこ24㎝×高さ7㎝	4,752円（税込）〈本体4,400円〉

● 賞味期限..1年間 常温

花どんこ

椎茸の中でも取り分け肉厚でひび割れた黄白の傘が花の様に美しいものを「花どんこ」と呼んでおります。様々な自然条件が重なり、味、香り共に最良の時期に収穫された花どんこは、その生産量の少なさや美味しさから珍重されています。水で戻して、お煮しめ、茶碗蒸しなど、幅広くご利用いただけます。〈大分県産〉

※写真は50g入、200g入、100g入です。

No.83008	花どんこ　〈50g入〉	1,620円（税込）〈本体1,500円〉
No.83061	花どんこ〈100g入〉 化粧函 たて19㎝×よこ12.5㎝×高さ6㎝	3,456円（税込）〈本体3,200円〉
No.83060	花どんこ〈200g入〉 化粧函 たて28.5㎝×よこ24㎝×高さ7㎝	6,912円（税込）〈本体6,400円〉

● 賞味期限..1年間 常温

のしだら

北海道沿岸で獲れる助宗鱈を醤油、中ざら糖、みりんのタレに漬けて干し、焼きのばして作り上げました。そのまま割いておつまみやお茶うけなどでお楽しみください。トースターやレンジ等で軽く温めていただきますと、より一層風味が増した味わいをお楽しみいただけます。

No.80601	のしだら	（70g入）	648円（税込）〈本体600円〉

● 塩分..製品100g当たり 約4.4g　● 賞味期限..30日間 常温

※品数に限りがございますので品切れの際はご容赦願います。

焼き鱈みりん干し　鱈のみりん干し

北海道沿岸で獲れる助宗鱈を醤油、中ざら糖、みりんのタレに漬けて干し上げました。軽く焙り、食べやすい大きさに切っておやつ・おつまみとしてお楽しみください。焼き鱈みりん干しは、そのままお召し上がりいただけるように、一口大に切って軽く焙ってあります。

No.80602	鱈のみりん干し	（110g入）	702円（税込）〈本体650円〉
No.80603	焼き鱈みりん干し	（90g入）	648円（税込）〈本体600円〉

● 塩分..製品100g当たり 約4.6g　● 賞味期限..22日間 常温

常温 このマークのついている商品は常温で保存できます。発送の際は普通便を使用しますが、要冷蔵 商品と同梱包の場合はクール便を使用させていただきます。

野菜味噌漬

とっても「しょっぱい」
昔ながらの味噌漬です。

越後味噌に季節の野菜などをじっくりと漬け込みました。
（弊社の野菜味噌漬は昔ながらの製法で、歳月をかけて漬け込んでおりますので
塩味が強くなっております）お茶漬やおにぎり、温かいご飯のお供にお召し上がりください。

写真はイメージです。

野菜味噌漬 函詰

		総量	味噌漬	付味噌
No.09911 野菜味噌漬 函詰 ハコ1	1,944円（税込）〈本体1,800円〉	630g	530g	100g
No.09912 野菜味噌漬 函詰 ハコ2	2,484円（税込）〈本体2,300円〉	890g	740g	150g
No.09913 野菜味噌漬 函詰 ハコ3	3,348円（税込）〈本体3,100円〉	1,120g	920g	200g

● 内容：大根、なす、きゅうり、ごぼう、昆布、しょうが、人参、山うど、わらびなど
● 野菜味噌漬は、野菜の収穫等の関係で種類を変更する場合があります。
● 塩分..製品100g当たり 約10.1g　● 賞味期限..30日間 常温

※写真はイメージです。

野菜味噌漬は、重さを目安に調整しておりますので、写真と必ずしも一致いたしません。

野菜味噌漬 化粧函の大きさ

ハコ1	たて22㎝	よこ13㎝	高さ5㎝
ハコ2	たて24㎝	よこ13㎝	高さ6㎝
ハコ3	たて24㎝	よこ15㎝	高さ6㎝

こうじ納豆

糀、塩などを混ぜ合わせ長い期間熟成させた納豆です。調味してありますので、そのままお召し上がりいただけます。濃いめの味付けです。あま口のお好きな方は大根おろしを混ぜてお召し上がりください。また、刻みねぎ、わさび、辛子などを添えると一層おいしくいただけます。

No.83101	こうじ納豆 袋	（80g入×2）	432円（税込）〈本体400円〉

● 塩分..製品100g当たり 約4.2g　● 賞味期限..30日間 要冷蔵
（遺伝子組換えをしていない大豆を使用しております）

里芋こうじ納豆汁
（P72にレシピを掲載しています）

● 塩分量は弊社で測定した平均値です。

新潟 加島屋の料理アイデア集

第51集

だし茶漬のパスタ（3種）

だし茶漬（紅鮭）パスタ

◆材料
- だし茶漬 紅鮭（1袋）
- パスタ（100g）
- たまねぎ（1/4個）
- にんにく
- 刻み唐辛子
- 塩・黒こしょう
- オリーブオイル

◆作り方
フライパンにオリーブオイルを熱し、刻んだにんにく、刻み唐辛子を炒めます。香りが出たらスライスたまねぎを炒め、塩・黒こしょうで味を調えます。だし茶漬のだし汁を加えて温め、茹でたパスタと紅鮭を加えて絡めます。

だし茶漬（鱈子）パスタ

◆材料
- だし茶漬 鱈子（1袋）
- パスタ（100g）
- まいたけ
- 春菊
- バター
- 醤油

◆作り方
フライパンでまいたけ、刻んだ春菊をバターで炒めて醤油で味を調えます。だし茶漬のだし汁を加えて温め、茹でたパスタと鱈子を加えて絡めます。

だし茶漬（帆立）パスタ

◆材料
- だし茶漬 帆立（1袋）
- パスタ（100g）
- キャベツ
- にんにく
- 刻み唐辛子
- オリーブオイル
- 塩

◆作り方
フライパンにオリーブオイルを熱し、刻んだにんにく、刻み唐辛子を炒めます。香りが出たら刻んだキャベツを炒めて塩で味を調えます。だし茶漬のだし汁を加えて温め、茹でたパスタと帆立を加えて絡めます。

たらこ茶漬あんかけの玉子焼き

◆材料
［あん］
- たらこ茶漬（大さじ3）
- 水（1カップ）
- 片栗粉（大さじ1）

［玉子焼き］
- 卵（4個）
- ニラ（2～3本）
- 酒（少々）

◆作り方
溶き卵に刻んだニラと酒を加えて玉子焼きをつくり、巻き簀で丸く形を作ります。鍋に水と片栗粉を混ぜたものを温め、とろみがついたら、たらこ茶漬を加えて混ぜ合わせ火を止めます。食べやすい大きさに切った玉子焼きにあんをかけます。

帆立貝柱の水煮のかき玉うどん

◆材料
- 帆立貝柱の水煮缶詰（1缶）
- うどん（2玉）
- 醤油（大さじ1～2）
- 卵（2個）
- みりん（大さじ2）
- だし汁（600ml）
- 水溶き片栗粉
- 塩（少々）
- 刻みねぎ（少々）

◆作り方
だし汁を火にかけて帆立貝柱の水煮を汁ごと入れます。醤油、みりん、塩で味付けをし、火を止めてから水溶き片栗粉でとろみをつけます。再び火をつけて溶き卵をまわし入れ、茹でたうどんにかけます。お好みで刻みねぎをちらします。

里芋と切干大根のオイスターソースあんかけ

◆材料
- 切干大根（25g）
- 里芋（小6個）
- 長ねぎ（1/2本）
- にんにく（1片）
- 刻み唐辛子（適宜）
- 細ねぎ（適宜）
- 水溶き片栗粉
- サラダ油

［合わせ調味料］
- オイスターソース（大さじ1/2）
- 砂糖（大さじ1）
- 醤油（大さじ1）
- 酒（大さじ1/2）

◆作り方
切干大根は一晩水でもどします。里芋は皮をむき柔らかく茹でておきます。フライパンにサラダ油を熱し、みじん切りにした長ねぎ、にんにく、刻み唐辛子を炒めて香りを出し、水気を絞った切干大根を加えて炒めます。［合わせ調味料］で味付けをし、水溶き片栗粉でとろみをつけます。里芋に切干大根の餡をかけ、刻んだ細ねぎをちらします。

キングサーモン甘味噌漬のかぼちゃソース添え

◆材料
- キングサーモン甘味噌漬（1/4個）
- カボチャ（1/4個）
- オレンジ絞り汁（1個分）
- 砂糖（小さじ3）

◆作り方
カボチャは一口大に切り、耐熱容器に入れてラップをかけ、電子レンジ（4～5分）で柔らかくしてから、皮を取り潰します。オレンジの絞り汁と砂糖を加えて混ぜ合わせます。焼いたキングサーモン甘味噌漬に添えます。

銀鱈甘味味噌漬・サーモントラウト味噌漬のホイル焼き

銀鱈甘味味噌漬のホイル焼き

◆材料
・銀鱈甘味味噌漬　・ささがきごぼう　・しめじ　・細ねぎ

◆作り方
細ねぎは3㎝幅に切ります。しめじは石突きを取り除き小房に分けます。アルミホイルに、ささがきごぼう、細ねぎ、しめじを敷いて銀鱈甘味味噌漬をのせアルミホイルで包み、オーブントースター（15～20分）で焼きます。

サーモントラウト味噌漬のホイル焼き

◆材料
・サーモントラウト味噌漬　・紫玉ねぎ　・しめじ

◆作り方
紫玉ねぎは薄切りにします。しめじは石突きを取り除き小房に分けます。アルミホイルに、紫玉ねぎ、しめじを敷いてサーモントラウト味噌漬をのせアルミホイルで包み、オーブントースター（15～20分）で焼きます。

一口筋子のライスサラダ

◆材料
・一口筋子
・レタス
・水菜
・オリーブ
・ごはん（300g）
［ドレッシング］
・レモン汁（大さじ1）
・砂糖（小さじ1/2）
・塩（少々）
・オリーブオイル（大さじ1/2）

◆作り方
ごはんとドレッシングを混ぜ合わせます。刻んだレタス、水菜を混ぜ込み一口筋子とオリーブをトッピングします。

一口筋子の巻き寿司

◆材料
・一口筋子
・ごはん
・長ねぎ
・白ごま
・ごま油
・焼き海苔

◆作り方
長ねぎは斜めにスライスし、ごま油で炒めます。焼き海苔にごはんを広げ、炒めた長ねぎ、一口筋子をのせ、白ごまを散らして巻き簀で巻きます。

一口筋子のサンドイッチ

◆材料
・一口筋子
・食パン
・バター
・レタス
・クリームチーズ

◆作り方
トーストした食パンにバターを塗ります。パンにレタスを広げクリームチーズを塗った上に筋子をのせ、レタスとパンでサンドイッチにします。

帆立照焼オイル漬とかぶの煮物

◆材料
・帆立照焼オイル漬（中ビン1本）
・かぶ（2～3個）
・鶏ガラスープ（300cc）　・塩（少々）
・かぶの葉（少々）　・黒こしょう（少々）

◆作り方
かぶは皮をむき、くし切りにします。鶏ガラスープに帆立照焼オイル漬の帆立、かぶ、オイル漬のオイル（小さじ1）を加えて煮込み、塩・黒こしょうで味を調えます。かぶに火が通ったら食べやすく刻んだかぶの葉を入れ、さっと火を通します。

いかの赤作りと春菊の和え物

◆材料
・いかの赤作り
・春菊
・まいたけ
・すだち

◆作り方
春菊は軽く湯通ししてザルに上げ、水気を絞ります。まいたけも食べやすい大きさに切り湯通ししておきます。いかの赤作りと春菊、まいたけを和えすだちを添えます。

里芋こうじ納豆汁

◆材料
・こうじ納豆（80g）
・里芋（2個）
・酒粕（大さじ2）
・味噌（大さじ1）
・水（3カップ）
・かんずり

◆作り方
里芋は皮をむき乱切りにします。鍋に水を沸かし里芋を煮ます。里芋に火が通ってきたら酒粕と味噌を溶き入れ、こうじ納豆を加えます。お好みでかんずりをトッピングします。

さけ茶漬の押し寿司（2種）

◆材料（2人前）
・さけ茶漬　・黒ごま（黒酢飯用）
［黒酢飯］
・ごはん（300g）
・黒酢（大さじ2）
・みりん（大さじ2）
・酒（大さじ1）
・塩（少々）
［リンゴ酢飯］
・ごはん（300g）
・リンゴ酢（大さじ2）
・刻み三つ葉の茎（適宜）
・みりん（大さじ2）
・白ワイン（大さじ1）
・塩（少々）

◆作り方
各酢飯は、ごはんに記載の調味料を混ぜて用意します。押し寿司の形にラップを敷き、さけ茶漬を5㎜の厚さに敷き詰め、その上に酢飯をのせて押し寿司にします。黒酢飯の上に黒ごまをトッピングします。

キングサーモンのづけの蓮根サンド

◆材料
・キングサーモンのづけ
・レンコン（10㎝位）
・バター（20g）
・七味唐辛子
・酢水（水500ml・酢小さじ1）

◆作り方
レンコンは皮をむき1㎝幅に切ります。切ったレンコンは酢水に浸けてアク抜きをし、電子レンジで30秒ほど加熱します。フライパンでレンコンをバター焼きにし両面に焦げ目をつけます。レンコンでキングサーモンのづけをはさみ七味唐辛子をふります。

本誌に紹介している料理アイデアの他にもいろいろな加島屋商品を使った「料理アイデア手帳」を発行しております。
「料理アイデア手帳」はご希望により無料でお送りいたしますので、お電話、FAX、インターネットにてお気軽にお申し込みください。

料理アイデア手帳

料理&コーディネイト：小島富美子・こじまひでき

加　島　屋　本　店　　地　方　発　送　の　ご　案　内

配達運賃

配達地域	クール便	普通便
新潟市内	660円(税込)(本体600円)(クール便・普通便一律) 但し、1件につき本体価格 3,000円以上の場合 送料無料	
新潟県	880円(税込)(本体800円)	660円(税込)(本体600円)
本州・四国	1,100円(税込)(本体1,000円)	880円(税込)(本体800円)
北海道・九州・沖縄	1,540円(税込)(本体1,400円)	1,320円(税込)(本体1,200円)

※配達運賃につきましても
消費税がかかります。
消費税は10%対象です。

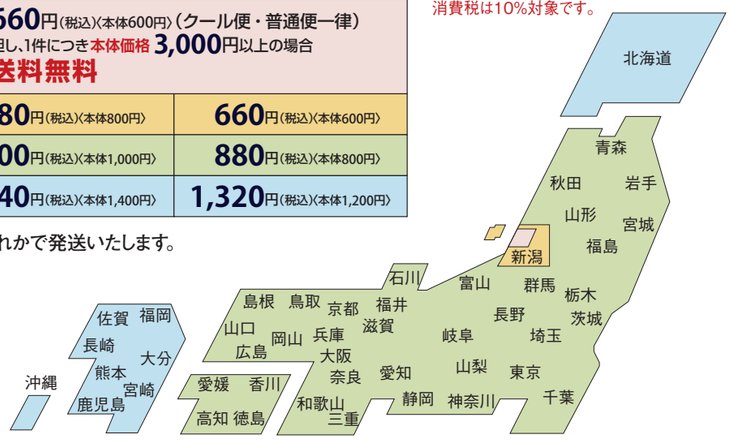

商品の保存方法により下記のいずれかで発送いたします。
・普 通 便(常温)
・クール便(冷蔵)
・クール便(冷凍)

普通便とクール便(冷蔵)の商品を同梱包で発送する場合は、クール便(冷蔵)で発送いたします。クール便(冷凍)の商品は他の温度帯と同梱包ができませんので、別送になります。また、常温商品の一部にもクール便と同梱包ができない商品があります。

お支払い方法

ご注文が初めてのお客様

●先払い
(銀行振込・現金書留・郵便振替)
●代金引換
(ヤマト運輸コレクト宅急便)
●クレジットカード
(VISA・Master Card・JCB・NICOS・AMERICAN EXPRESS)

ご注文が2回目以降のお客様

●代金引換
(ヤマト運輸コレクト宅急便)
●クレジットカード
(VISA・Master Card・JCB・NICOS・AMERICAN EXPRESS)
●後払い
発送完了後、納品書兼請求書・専用振込票を郵送します。
振込は郵便局もしくは加盟コンビニエンスストアで利用できます。
※ご購入内容、金額によっては先払いをお願いする場合があります。

●先払い(銀行振込・現金書留・郵便振替)
ご注文到着後に、振込先をご連絡いたしますので、お支払いの手続きをお願いいたします。
(振込手数料はお客様のご負担となります)商品の発送はご入金確認後になります。
※ご入金の確認に時間がかかりますので、振込みはお早めにお願いします。

●代金引換(ヤマト運輸コレクト宅急便)
ご依頼主様への発送に限ります。
代金は商品の配達員にお支払いください。30万円を超える場合、着払いはご利用できません。
納品書は荷物に同封されております。領収書は送り状に添付されております。
配達時にご確認ください。

●クレジットカード
下記のクレジットカードがご利用になれます。
ご注文の際に「カード番号」「有効期限」をお知らせください。
分割払い・ボーナス払いは取り扱っておりません。すべて一括払いでお願いします。
代金は、各カード会社の会員規約に基づきご指定口座から引き落としさせていただきます。
※後払いの場合、クレジットカードは使えません。

●後払い
発送完了後、納品書兼請求書・専用振込票を郵送します。
振込は郵便局もしくは振込票に記載されている加盟コンビニエンスストアで利用できます。
振込用紙は代金が印刷されております。金額訂正や30万円を超えた場合は、コンビニエンスストアでのお支払いはできません。振込受領書を領収書に代えさせていただいております。
特に領収書が必要な場合は、ご注文の際にお知らせください。

配送明細書の送付について

発送完了後、送り先と商品を記載した書類をお送りいたしております。ご注文のご確認や控えとしてご利用くださいませ。
(お支払い方法により送付しない場合もございます。)

商品の返品について

商品の性質上、お客様のご都合による商品の返品・交換はお受けできません。なお、商品の品質管理には十分留意しておりますが、商品の破損や汚損、または品質に問題がある場合は、加島屋営業本部までご連絡ください。

株式会社 加島屋営業本部
電話／0120-00-5050(無料)
FAX／0120-00-7070(無料)
住所／〒951-8612 新潟市中央区東堀前通8番町

ご注文の内容変更やご注文の取り消しについて

変更・取り消しはお早めにご連絡願います。
変更内容の他、「発送の差出人名」と「電話番号」、ご注文の受付日と「加島屋受付番号」をご連絡ください。

＊電話・FAX・Eメールでご連絡の場合
発送日の3日前までにご連絡願います。
電　話／0120-00-5050(無料)　FAX／0120-00-7070(無料)
Eメール／加島屋ネットショップのお問い合わせページよりご連絡願います。
https://www.kashimaya.com/

＊郵便でご連絡の場合
配達希望日の5日前までにご投函願います。
郵便の宛先
〒951-8612 新潟市中央区東堀前通8番町「株式会社加島屋営業本部」宛

※地方発送についての記載事項は加島屋本店の内容になります。各百貨店等の出品店につきましては、地方発送内容が異なります。詳細は各店にお問い合わせください。

電話

0120-00-5050(無料)
※おかけ間違いのないよう、番号をよくお確かめの上、おかけください。
受付時間　午前9:00～午後7:00
〈祝日・日曜営業日・12月31日・1月2日・1月3日・3月31日..午前9:00～午後5:00〉
定休日..日曜日〈11月18日～12月31日までは休まず営業〉
〈1月1日は休業日〉〈新年は1月2日(初売り)から営業いたします。〉
※催事期などは日曜日も営業しております。詳しくはお問合わせください。※祝日は休まず営業します。

発送日について
〈通常期〉午前中までのご注文は当日発送できます。
〈お中元・お歳暮期〉受注日より2～4日以降となります。
※祝日・日曜営業日、また、商品や数量により上記の発送手配より遅くなる場合もございます。

FAX

0120-00-7070(無料)
※おかけ間違いのないよう、番号をよくお確かめの上、おかけください。
FAXは24時間受け付けておりますが、お問い合わせの電話は営業時間内にお願いします。
送信ができない場合は代表FAX 025-229-5873(有料)へおかけください。

発送日について
〈通常期〉受注日当日～2日後に発送します。
〈お中元・お歳暮期〉受注日より3～5日以降となります。
※祝日・日曜営業日、また、商品や数量により上記の発送手配より遅くなる場合もございます。
〈配達日指定〉配達ご希望日をご記入ください。
●弊社にご注文書が到着しましたら、葉書・FAXまたはお電話にて発送日をご連絡いたします。
●郵便とFAXは重複を避けるため、どちらか一方でお申し付けください。

郵便

〒951-8612
新潟市中央区東堀前通8番町
加 島 屋 宛

ご注文書・ご注文用封筒(料金無料)をご用意しておりますので、ご入用の際はお電話でお申し付けください。(ホームページ・加島屋本店サイトの「ご注文について」のページに、PDFのダウンロードもご用意しております。)

インターネット

加島屋ネットショップ　検索
https://www.kashimaya.com/
・ネットショップだけの限定商品も、多数取り揃えております。
・「季節の味覚」や「お買い得商品」をメールマガジンでご案内しております。

ご希望の到着日をご指定ください。
(到着可能な最短日から約1ケ月の期間で指定できます)
ご注文方法や手順など詳しくはホームページのショッピングガイドをご覧ください。
インターネットのお支払いは「クレジットカード」「代金引換(ご自宅宛)」のみです。

ご来店

新潟市中央区東堀前通8番町
加島屋(本店)
営業時間　午前9:30～午後7:00
〈祝日・日曜営業日・12月31日・1月2日・1月3日・3月31日..午前9:30～午後5:00〉
店舗内の発送受付カウンターにて承ります。
定休日..日曜日〈11月18日～12月31日までは休まず営業〉
〈1月1日は休業日〉〈新年は1月2日(初売り)から営業いたします。〉※催事期などは日曜日も営業しております。詳しくはお問合わせください。※祝日は休まず営業します。

ご来店が一番早く発送できます。
〈通常期〉午後2時までのご注文は当日発送できます。
〈お中元・お歳暮期〉受注日より1～3日以降となります。
※祝日・日曜営業日、また、商品や数量により上記の発送手配より遅くなる場合もございます。

配達日数と時間指定について

お届け日数　本州・四国……加島屋本店発送日の翌日に配達
北海道・九州・沖縄……加島屋本店発送日の翌々日に配達
※定休日は発送業務もお休みとなりますので、上記より配達日数が多くかかる場合があります。

ご希望の配達時間がある場合は下記の配達時間帯が選べます。〈運送会社の都合により変更になる場合があります〉
午前中／14時～16時／16時～18時／18時～20時／19時～21時　※悪天候や道路事情により、配達が遅れる場合もあります。
※配達地域によっては早い時間帯指定(午前中など)の場合、当社発送日から配達までの日数が多くかかります。
要冷蔵商品や賞味期限の短い商品につきましては、離島など一部地域の発送は承れない場合もありますのでご了承願います。また、海外への発送は承っておりません。

個人情報の取り扱いについて

お客様の個人情報(氏名・住所・電話番号・メールアドレスなど)は、弊社において厳重に管理をし、他への流出・漏洩などないよう大切にお守りいたします。
個人情報の利用目的／弊社にお寄せいただくお客様の個人情報は、商品の発送や各種ご案内の発送及びお客様へのご連絡等に使用させていただきます。ダイレクトメール停止などのお申し出があった場合、速やかに対応いたしますので下記のお問い合わせ窓口にご連絡ください。
個人情報の開示について／原則として、お預かりした個人情報は第三者へ開示いたしません。但し、ご注文をいただく際に過去の注文履歴が必要な場合、本人や本人からの委任がなされていることを十分確認のうえ、必要最小限の情報を第三者へ開示する場合がございます。
個人情報の共同利用について／お預かりした個人情報を利用し、商品の発送や、各種ご案内の発送を行うため外部業者を使用する場合、個人情報の不正使用、漏洩を防ぐ機密保持契約締結済みの業者を使用し、業務を行うのに必要最低限の範囲でお客様の情報を委託させていただくことがあります。
個人情報の訂正・利用停止等について／弊社は、お客様の個人情報を正確かつ最新の内容に保つように努めます。弊社は、お客様から、ご自身の個人情報の開示、訂正、利用停止などのお申し出があった場合、速やかに対応いたしますので下記のお問い合わせ窓口にご連絡ください。
個人情報のお問い合わせ窓口／電話...0120-00-3924〈受付時間...日曜・祝日を除く午前9:00～午後5:00〉(無料)　Eメール...info@kashimaya.co.jp

お客様の「贈るお気持ち」を表す、きめ細かなサービスをご用意しております。《無料サービス》

日本は古くから、冠婚葬祭をはじめとする日常のおつき合いに際して、贈り物をする習慣がありました。それが時代の移り変わりとともに少しずつ変わりながら現代に伝えられてきました。

いつの時代も変わることなく大切にされてきたのは、贈る側の気持ちです。この気持ちを表すのが、贈り物につける熨斗（のし）であり、水引であり、表書きです。現在は、一般的な贈り物には、熨斗、水引が印刷された「のし紙」が使われます。

加島屋では贈るお客様のお気持ちを大切に、心のこもった贈り物のお手伝いをいたしております。お中元やお歳暮など、シーズンギフトはもちろん、慶事、弔事、目的ごとの多彩なのし紙や挨拶状など、きめ細かな対応をさせていただきます。

簡易のし紙（短冊のし）もご用意しております。ご注文の際にお申し付けください。
尚、商品の大きさにより、短冊のしを使えない場合もあります。

手さげ袋について

手さげ袋	K−1	K−2	K−3	K−4
横	32.0cm	30.0cm	24.0cm	24.0cm
高さ	44.5cm	35.0cm	40.5cm	26.0cm
幅	16.0cm	12.0cm	10.5cm	10.5cm

ご持参されるご贈答品には「手さげ袋」をご用意しております。ご注文の際に手さげ袋の「必要」「不要」をお知らせください。

手さげ袋は商品に合ったサイズをご注文の個数に合わせてご用意させていただきます。

新巻鮭など、手さげ袋のサイズが合わない場合もございますが、ご了承願います。

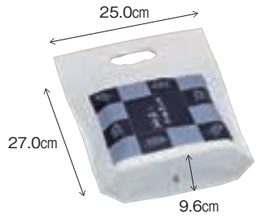

のし紙の種類について

❶蝶結び（5本水引き）

何度あってもいいお祝い事をはじめ、贈り物、ご挨拶などに広く使われるのし紙です。

❷結び切り（7本水引き）

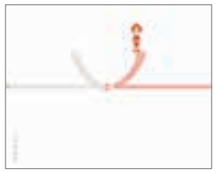

慶事の中でも、二度と繰り返してはいけないことのご挨拶に使うのし紙です。

❸婚礼用（10本水引き結び切り）

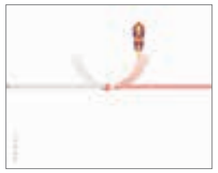

一般の祝い事は5本ですが、結婚祝いは慶びが重なるように10本の水引きを使います。

❹弔事用（黄白水引き）

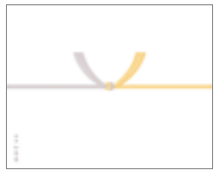

黒白の水引きを使う地域もありますが、喪の意味合いが強すぎるため、黄白を使うところが増えています。（古来の方式は黄白です）

❺仏式葬儀用（蓮の絵）

仏式葬儀用に蓮の花が描かれたのし紙です。水引きは使いません。

表書きについて

一般の表書きの他、「いつもありがとう」「感謝の気持ち」など、形式以外の表書きも承ります。
表書きが不要の際は「無地」とご指示ください。

のし紙のお名前について

お名前を入れる場合はご指示ください。ご要望に合わせてお書き（印刷）いたします。
※ご指示が無い場合、お名前はお書きしません。

包装紙について

◀通常包装

◀弔事用包装

- 包装紙につきましては、「通常包装」と「弔事用包装」の2種類をご用意しております。
- 二重包装はいたしません。（のし紙が傷まないように梱包いたしますので、ご安心ください。）
- 商品の形態により、包装できない商品もございます。その場合、進物でも失礼のないよう包装やのし紙を調整することがあります。
- ご家庭用などで有料化粧函が不要の場合は、簡易包装も承りますので、その旨お知らせください。（商品によりましては包装する場合がございます）

のし紙のかけ方について

「上のし（外のし）」と「中のし（内のし）」ご希望に合わせてご用意いたします。※ご指示が無い場合は❶「上のし（外のし）」でご用意いたします。

❶「上のし（外のし）」
商品を包装してからのし紙をかけます。

❷「中のし（内のし）」
のし紙をかけてから商品を包装します。

メッセージカードについて《無料サービス》

より分かりやすく、感動的に、
贈る方のお気持ちを伝えます。

「お母さんいつもありがとう」「おじいちゃん、おばあちゃん、いつまでも長生きしてください」など、日頃からなかなか伝えられないようなことも、ギフトに添えたメッセージカードであれば伝えやすく、また受け取った方にもそのお気持ちがより感動的に伝わります。

加島屋では、大切な日や記念日などのギフトでご利用いただけるメッセージカードを各種ご用意しています。

贈る方、贈られる方それぞれ、心に残るギフトに、ぜひお役立てください。

▼花柄／横書き

①

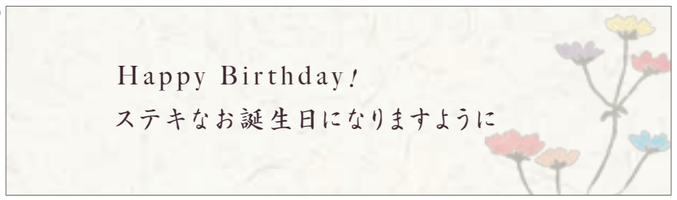

デザインの種類

①花柄　②クローバー　③あさがお　④さかな　⑤もみじ　⑥雪とかまくら
⑦小梅　⑧カーネーション（母の日）　⑨アジサイ（父の日）　⑩鶴・亀（敬老の日）
※季節や目的に合わせた10種類のデザインをご用意しております。

メッセージ文は縦書きもしくは、横書きで60文字以内で承ります。
ご注文の際はご希望の「デザイン」と「縦書き・横書き」をお知らせください。

法要の挨拶状と包装紙について《無料サービス》

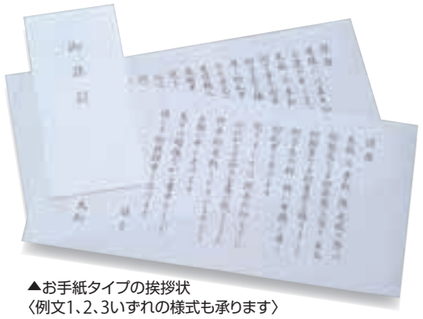
▲お手紙タイプの挨拶状
〈例文1、2、3いずれの様式も承ります〉

▲葉書タイプの挨拶状
〈例文1の様式になります〉
2種類のデザインをご用意しております。

▲弔事用のご注文品には
専用の包装紙を使用いたします。

挨拶状例文（神式やキリスト教などは文章が変わりますので、ご注文の際にお知らせください。）

〈例文1〉

謹啓
先般（続柄）（俗名）儀永眠の際は御懇篤なる御弔慰を頂き且又御郷重なる御香資を賜りまして御芳志の程誠に有難く厚く御礼申し上げます
就きましては供養の印までに心ばかりの品をお届け致しました
何卒御受納くださいますようお願い申し上げます
先ずは略儀ながら書中をもって謹んで御挨拶申し上げます
令和○年○○月
喪主氏名

〈例文2〉

謹啓
皆様には益々御清祥の事とお慶び申し上げます
先般（続柄）（俗名）儀永眠の際は御丁重な御弔詞をいただき　且又御芳志を賜りまして誠に有難く厚く御礼申し上げます
生前故人に賜わりました御懇情に感謝申し上げます
次第でございます
就きましては供養の印までに心ばかりの品をお届け致しました
何卒御受納くださいますようお願い申し上げます
早速拝眉の上御礼申し上げるべきところでございますが略儀ながら書中をもって御挨拶申し上げます
令和○年○○月
喪主氏名

〈例文3〉

謹啓
皆様には益々御清祥の事とお慶び申し上げます
先般（続柄）（俗名）儀永眠の際は御丁重な御弔詞をいただき　且又御芳志を賜りまして誠に有難く厚く御礼申し上げます
おかげ様で（戒名を入れる場合もあり）七七日忌の法要を相営みました
生前故人に賜わりました御懇情に感謝申し上げます
次第でございます
就きましては供養の印までに心ばかりの品をお届け致しました
何卒御受納くださいますようお願い申し上げます
先ずは略儀ながら書中をもって謹んで御挨拶申し上げます
令和○年○○月
喪主氏名

加島屋本店のご案内

加島屋 本店

株式会社 加島屋

〒951-8612 新潟市中央区東堀前通8番町

TEL **0120-00-5050**(無料)

FAX **0120-00-7070**(無料)

フリーダイヤルの電話･FAXに発信ができない場合は、
下記の番号へおかけください。

代表電話 025-229-0105(有料)
代表FAX 025-229-5873(有料)

定休日..日曜日〈11月18日～12月31日までは休まず営業〉
※催事期などは日曜日も営業しております。詳しくはお問合わせください。
※祝日は休まず営業します。

営業時間..午前9:30～午後7:00
〈祝日･日曜営業日･12月31日･1月2日･1月3日･3月31日..午前9:30～午後5:00〉
※電話の受付は午前9時より承ります。

＊本店ホームページ／ **https://www.kashimaya.jp/**
＊加島屋ネットショップ／ **https://www.kashimaya.com/**

加島屋
亀田工場

加島屋本店 2F
喫茶･お食事処 **茶屋 長作**

営業時間／午前9:30～午後4:30
[お食事は午前11:00～午後4:00]
お食事、うどん、ソフトクリーム、お飲物、甘味 等
豊富にご用意いたしております。

北海道のおこっぺ
牛乳と砂糖などで
作りあげた長作特製
ソフトクリーム

※ソフトクリームは
季節により種類を
変更する場合も
ございます。

◆おこっぺソフトクリーム
大納言小豆(あずき)／抹茶／ミルク／ミックス

◆長作丼《キングサーモン･いくら醤油漬･生うに水たき》小鉢･香の物･汁物
◆長作膳 キングサーモン《味噌漬･粕漬･塩漬》または銀鱈《味噌漬･粕漬》の中から一品お選びください。ご飯･汁物･小鉢･香の物･果物

商品の価格は「総額(税込)」で表示しております。

2019年10月から消費税率が引き上げになりました。
加島屋商品は軽減税率対象品8%に、ギフト用有料化粧函･配達運賃は10%になります。
個々の商品に表示してある税込価格は、小数点以下を切り上げて表示しております。
お会計の際には本体価格の合計に消費税等を加算し、小数点以下は切り捨てて頂戴いたしておりますので、差額が生じる場合がございます。

■本カタログ掲載の商品以外にも、
毎日の食卓をお手伝いするお惣菜など、
商品を多数取り揃えています。
皆様のご来店を心よりお待ちしております。

加島屋ネットショップでもお買い物いただけます!

ネットショップだけの**限定商品**も、多数取り揃えております。
「季節の味覚」や**「お買い得商品」**を、メールマガジンでご案内しております。

加島屋ネットショップ
https://www.kashimaya.com/
加島屋ネットショップ　検索

本店ホームページ
https://www.kashimaya.jp/
加島屋　検索

出品店のご案内

関東地区

- **伊勢丹浦和店** ☎048-834-1111
  埼玉県さいたま市浦和区高砂1-15-1【地階売場】
- **伊勢丹新宿店** ☎03-3352-1111
  東京都新宿区新宿3-14-1【本館 地下1階 粋の座】
- **伊勢丹立川店** ☎042-525-1111
  東京都立川市曙町2-5-1【地階 特選和惣菜】
- **西武池袋本店** ☎03-3981-0111
  東京都豊島区南池袋1-28-1【地下1階 スイーツ&ギフト売場】
- **西武渋谷店** ☎03-3462-0111
  東京都渋谷区宇田川町21-1【A館 地下1階 西武食品館ギフトサロン】
- **西武所沢店** ☎04-2927-0111
  埼玉県所沢市日吉町12-1【1階 名産品】
- **そごう千葉店** ☎043-245-2111
  千葉県千葉市中央区新町1000【地下1階 食品館】
- **そごう横浜店** ☎045-465-2111
  神奈川県横浜市西区高島2-18-1【地下2階 大食品館エブリデイ】
- **髙島屋日本橋店** ☎03-3211-4111
  東京都中央区日本橋2-4-1【地下1階 日本の味】
- **髙島屋新宿店** ☎03-5361-1111
  東京都渋谷区千駄ヶ谷5-24-2【地下1階 味百選】
- **髙島屋玉川店** ☎03-3709-3111
  東京都世田谷区玉川3-17-1【地階 フーズギャラリー】
- **髙島屋立川店** ☎042-525-2111
  東京都立川市曙町2-39-3【地下1階 味百選】
- **髙島屋横浜店** ☎045-311-5111
  神奈川県横浜市西区南幸1-6-31【地下1階】
- **髙島屋柏店** ☎04-7144-1111
  千葉県柏市末広町3-16【T館 地下1階 味百選】
- **髙島屋大宮店** ☎048-643-1111
  埼玉県さいたま市大宮区大門町1-32【地下1階 味百選】
- **高崎髙島屋** ☎027-327-1111
  群馬県高崎市旭町45【地下1階 味百選】
- **東急百貨店東横店** ☎03-3477-3111
  東京都渋谷区渋谷2-24-1【南館 地下1階 東急フードショー】
- **東急百貨店吉祥寺店** ☎0422-21-5111
  東京都武蔵野市吉祥寺本町2-3-1【地下1階 東急フードショー】
- **東武百貨店池袋店** ☎03-3981-2211
  東京都豊島区西池袋1-1-25【本館 地下2階 4番地】
- **東武宇都宮百貨店** ☎028-636-2211
  栃木県宇都宮市宮園町5-4【地下1階 老舗銘店】
- **羽田空港** ☎03-6428-8725
  東京都大田区羽田空港3-4-2【第2旅客ターミナル南出発エリア 2階 SMILE TOKYO】
- **松屋銀座店** ☎03-3567-1211
  東京都中央区銀座3-6-1【地下1階】
- **日本橋三越本店** ☎03-3241-3311
  東京都中央区日本橋室町1-4-1【本館 地下1階 日本橋食賓館】
- **銀座三越** ☎03-3562-1111
  東京都中央区銀座4-6-16【地下2階】

東北地区

- **仙台三越** ☎022-225-7111
  宮城県仙台市青葉区一番町4-8-15【本館 地下1階】

甲信・中部地区

- **岡島百貨店** ☎055-231-0500
  山梨県甲府市丸の内1-21-15【地下1階 食料品】
- **遠鉄百貨店** ☎053-457-0001
  静岡県浜松市中区砂山町320-2【本館 地下1階 日本の味】
- **ジェイアール 名古屋タカシマヤ** ☎052-566-1101
  愛知県名古屋市中村区名駅1-1-4【地下2階 味百選】

関西・中国地区

- **あべのハルカス近鉄本店** ☎06-6624-1111
  大阪府大阪市阿倍野区阿倍野筋1-1-43【ウイング館 地下2階 食料品フロア】
- **神戸阪急** ☎078-221-4181
  兵庫県神戸市中央区小野柄通8-1-8【本館 地下1階】
- **髙島屋大阪店** ☎06-6631-1101
  大阪府大阪市中央区難波5-1-5【地階 中央ゾーン】
- **阪急うめだ本店** ☎06-6361-1381
  大阪府大阪市北区角田町8-7【地下2階 日本の味】
- **広島三越** ☎082-242-3111
  広島県広島市中区胡町5-1【地下1階 和の銘店】

九州地区

- **大丸福岡天神店** ☎092-712-8181
  福岡県福岡市中央区天神1-4-1【東館 地下2階 食品売場】
- **鶴屋百貨店** ☎096-356-2111
  熊本県熊本市中央区手取本町6-1【本館 地下1階 食品フロア】

新　潟

- **新潟伊勢丹** ☎025-242-1111
  新潟市中央区八千代1-6-1【地階 食料品フロア】
- **新潟三越** ☎025-227-1111
  新潟市中央区西堀通5-866【地階 食品売場】
- **新潟駅ビルCoCoLo** ☎025-243-7253
  新潟市中央区花園1-1-1(新潟駅)【CoCoLo本館 2階フロア】
- **新潟ふるさと村** ☎025-230-3351
  新潟市西区山田2307【バザール館 1階 ふるさとのれん街】
- **新潟空港** ☎025-275-5714
  新潟市東区松浜町3710【2階アカシア 売店】
- **駅ビルCoCoLo長岡** ☎0258-36-1314
  長岡市城内町1-611-1【駅ビルCoCoLo長岡 1F 横山】
- **アピタ長岡店** ☎0258-29-6111
  長岡市千秋2-278【1階 銘店コーナー】

※出品店や売場につきましては、変更になる場合もございます。

手作りの味

新潟 加島屋

電 話 0120-00-5050（無料）

FAX 0120-00-7070（無料）

インターネットからも
ご注文できます

加島屋ネットショップ

https://www.kashimaya.com/

株式会社 加島屋

〒951-8612 新潟市中央区東堀前通8番町

〈代表電話〉025-229-0105（有料）

〈代表FAX〉025-229-5873（有料）

https://www.kashimaya.jp/

VEGETABLE OIL INK

2019年10月現在